



CODICI

16/00011087

ITA:

SOPRINTENDENZA ARCHEOLOGICA DELLA PUGLIA - TARANTO

63

PUGLIA

(5605241) Roma, 1975 - Ist. Poligr. Stato - S. (c. 1.000.000)

PROVINCIA E COMUNE: BA - BARI

LUOGO DI COLLOCAZIONE: Museo archeologico INV. 3759

OGGETTO: Olla subgeometrica a decorazione bicroma

PROVENIENZA (rif. I.G.M.): Canosa, F 176, IV SO

DATI DI SCAVO: - INV. DI SCAVO: -  
(o altra acquisizione)

DATAZIONE: seconda metà del VI-V secolo a.C.

ATTRIBUZIONE: Subgeometrico daunia II

MATERIALE E TECNICA: Argilla dura beige pallido con decorazione in  
rosso arancio e bruno; modellata a mano.

MISURE: Alt. 26; diam. base 10,5; diam. labbro 27

STATO DI CONSERVAZIONE: Labbro restaurato da cinque frammenti e  
sbroccato; superficie molto incrostata ed in qualche punto  
scheggiata.

CONSISTENZA ATTUALE DEL MATERIALE: -

ESAME DEI REPERTI: -

CONDIZIONE GIURIDICA: Proprietà della Provincia di Bari

NOTIFICHE: -

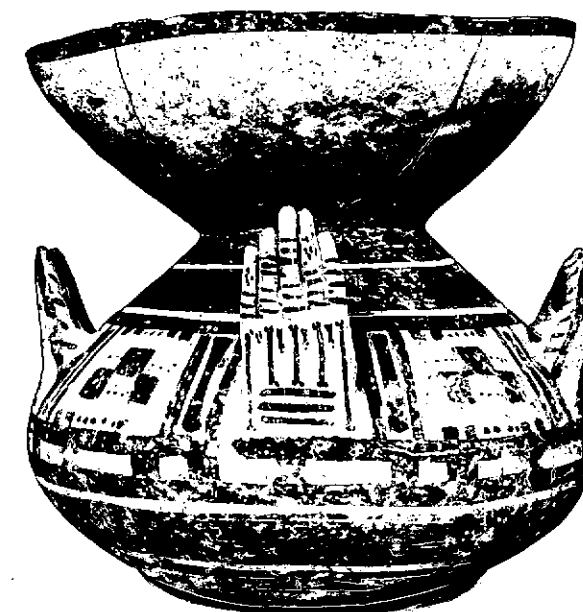

31759

NEG. E 7777

DESCRIZIONE:

Corpo apodo globulare compresso con forte rastrematura alla spalla, labbro espanso e svasato a profilo leggermente arrotondato; anse a sella alternate a due protomi plastiche a forma di mano levata, con cinque dita. Su tutto il corpo, tra fasce parallele di vario spessore e con zona risparmiata presso la base, sulla spalla riquadri con quadrati disposti a scacchiera, tra punti; triangoli penduli verso il basso; linea dentata sulle anse; sulle prese notazioni anatomiche rese con linee e punti; all'interno del labbro motivo a tenda. Per la forma cfr. E.M. DE JULIIS, La ceramica geometrica della Daunia, Firenze 1977, tav. III, 25.

RESTAURI:

ESEGUITI:

PROCEDIMENTI SEGUITI:

BIBLIOGRAFIA, INVENTARI:

M. HAZER, Die Keramik des Vor-archaischen Apuliens, III, p. 65, 1, tav. II, 1;  
p. 69 nota 10.  
M. HAZER, Apulien vor und während der Hellenisierung, Leipzig-Berlin, 1914,  
p. 97, fig. 26; p. 99, nota 6.

FOTOGRAFIE: SOPRINTENDENZA ARCHEOLOGICA  
TARANTO  
A.F.S. n° E 7777 Cat. Bani

DISEGNI:

ESAME DEI SITI E DEI TERRENI:

RIFERIMENTO OGGETTI DELLO STESSO COMPLESSO:

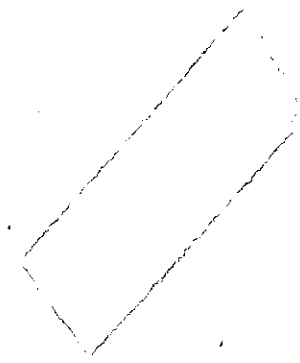

COMPILATORE DELLA SCHEDA:

**Filomena Rossi** *fr*

DATA: **Settembre 1978**

VISTO DEL FUNZIONARIO RESPONSABILE:



*Hozi*

ALLEGATI:

Io sottoscritto mi obbligo alla conservazione dell'oggetto descritto nel presente foglio secondo le norme della Legge 1° Giugno 1939, n. 1089 e Regolamento approvato con R. Decreto n. 363 del 30 Gennaio 1913; di conseguenza a non rimuoverlo dal posto che occupa, a non apportarvi modificazioni senza conseguire preventiva approvazione del Ministero dell'Istruzione, e a non menomarne in alcun modo il pubblico godimento.

DATA: .....

VISTO DEL SOPRINTENDENTE

FIRMA

AGGIORNAMENTI:

OSSERVAZIONI:

RIFERIMENTO VECCHIE SCHEDE: