



16/00011105

ITA:

SOPRINTENDENZA ARCHEOLOGICA DELLA PUGLIA - TARANTO

63

PUGLIA

(5605241) Roma, 1975 - Ist. Poligr. Stato - S. (c. 1.000.000)

PROVINCIA E COMUNE: BA - BARI

LUOGO DI COLLOCAZIONE: Museo archeologico INV. 3830

OGGETTO: Askos subgeometrico a decorazione bicroma

PROVENIENZA (rif. I.G.M.): Canosa, F 176, IV SO

DATI DI SCAVO: - INV. DI SCAVO: -  
(o altra acquisizione)

DATAZIONE: seconda metà del VI-V secolo a.C.

ATTRIBUZIONE: Subgeometrico daunio II

MATERIALE E TECNICA: Argilla dura beige pallido con decorazione in  
bruno, a volte diluito in seppia, e rossastro.

MISURE: Alt. 8; diam. base 6,2; diam. labbro 5,2.

STATO DI CONSERVAZIONE: Poche scheggiature e qualche incrostazione

CONSISTENZA ATTUALE DEL MATERIALE: -

ESAME DEI REPERTI: -

CONDIZIONE GIURIDICA: Proprietà della Provincia di Bari

NOTIFICHE: -

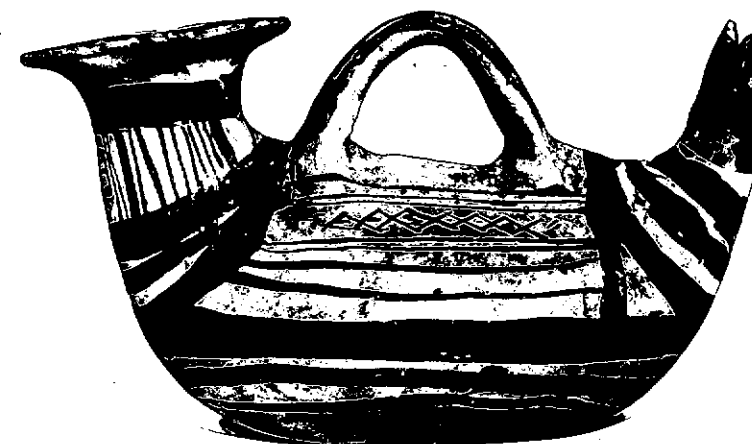

NEG. E 7789

DESCRIZIONE: Corpo apodo e globulare depresso di forma ovoidale, collo cilindrico espanso verso il labbro a piattello, ansa a nastro anulare impostata verticalmente sul dorso; all'estremità posteriore sporgenza plastica apotropaica in forma di protome umana. Decorazione a fasce più o meno sottili, riquadri con puntini e piccole losanghe. Sulla parte superiore del labbro rozzo motivo a tenda. Per la forma cfr. E.M. DE JULIIS, la ceramica geometrica della Daunia, Firenze 1977, tav. VIII, 9-10.

RESTAURI:

ESEGUITI:

PROCEDIMENTI SEGUITI:

BIBLIOGRAFIA, INVENTARI:

S. MAIER, Die Keramik des Vorgriechischen Apuliens, IV, p. 228, 14.  
H. MAYER, Apulien vor und während der Hellenisierung, Leipzig-Berlin  
1914, p. 159, n. 14, tav. 16, 10.

SOPRINTENDENZA ARCHEOLOGICA

FOTOGRAFIE:

TARANTO

M. S. n° E 7789 Cat. Bari

DISEGNI:

ESAME DEI SITI E DEI TERRENI:

RIFERIMENTO OGGETTI DELLO STESSO COMPLESSO:



COMPILATORE DELLA SCHEDA:

Filomena Rossi

*FR*

DATA: Settembre 1978

VISTO DEL FUNZIONARIO RESPONSABILE:

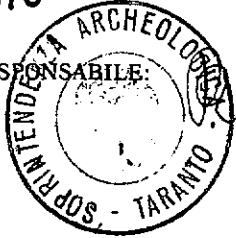

*Stazio*

ALLEGATI:

OSSERVAZIONI:

RIFERIMENTO VECCHIE SCHEDE:

Io sottoscritto mi obbligo alla conservazione dell'oggetto descritto nel presente foglio secondo le norme della Legge 1° Giugno 1939, n. 1089 e Regolamento approvato con R. Decreto n. 363 del 30 Gennaio 1913; di conseguenza a non rimuoverlo dal posto che occupa, a non apportarvi modificazioni senza conseguire preventiva approvazione del Ministero dell'Istruzione, e a non menomarne in alcun modo il pubblico godimento.

DATA: .....

VISTO DEL SOPRINTENDENTE

FIRMA

AGGIORNAMENTI: