



CODICI

16/00014146

ITA:

SOPRINTENDENZA ARCHEOLOGICA DELLA PUGLIA

63

PUGLIA

(5605241) Roma, 1975 - Ist. Poligr. Stato - S. (c. 1.000.000)

PROVINCIA E COMUNE:

BA - BARI

LUOGO DI COLLOCAZIONE:

Museo Archeologico

INV. 5176

OGGETTO:

Tazza a calotta sferica

PROVENIENZA (rif. I.G.M.):

"La Chianca".

Disceglie (F 177 IV 50) dolmen in contrada

DATI DI SCAVO:

(o altra acquisizione)

Scavi Gervasio 1910

INV. DI SCAVO:

Tomba a galleria

DATAZIONE:

Età del Bronzo recente (XIII-XII sec.a.C.)

ATTRIBUZIONE:

Subappenninico

MATERIALE E TECNICA:

Impasto nero; superficie grigio-nera, liscia.

MISURE:

Alt. 3,5; diam. bocca 6,6

STATO DI CONSERVAZIONE:

Ricompata; lacunosa all'orlo.

CONSISTENZA ATTUALE DEL MATERIALE:

ESAME DEI REPERTI:

CONDIZIONE GIURIDICA:

Proprietà della Provincia di Bari

NOTIFICHE:

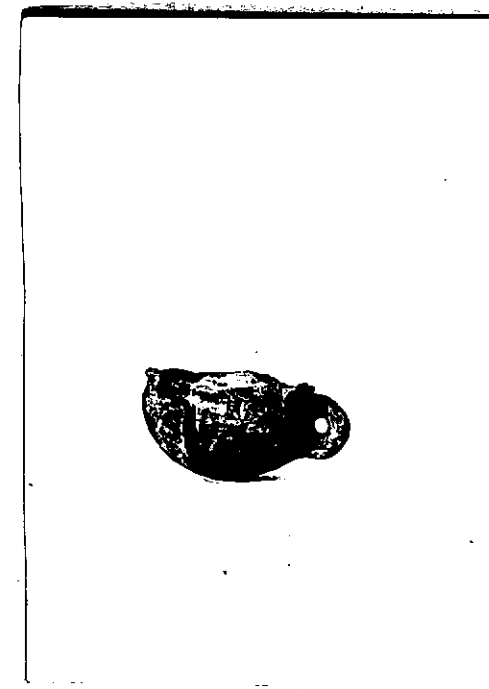

NEG. 19692

DESCRIZIONE:

Mancante del labbro; corpo a calotta sferica, con fondo arrotondato; vasca poco profonda; ansa ad anello, con sezione a bastoncino.

RESTAURI:

ESEGUITI:

PROCEDIMENTI SEGUITI:

BIBLIOGRAFIA, INVENTARI:

M. GENIVANTO, I dolmen o la civiltà del Bronzo nella Puglia, Bari, 1913,  
p. 23, fig. 6;

SOPRINTENDENZA ARCHEOLOGICA  
TARANTO  
A.F.S. n° 19692 ~~di~~ BARI

DISEGNI:

ESAME DEI SITI E DEI TERRENI:

RIFERIMENTO OGGETTI DELLO STESSO COMPLESSO:

Impasto! inv. 5175 - 5181.

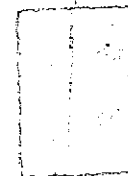

COMPILATORE DELLA SCHEDA:

*Annamaria Tunzi Annamaria Tunzi*

DATA: *24-11-81*

VISTO DEL FUNZIONARIO RESPONSABILE:



*Francesco Radice*

ALLEGATI:

OSSERVAZIONI:

RIFERIMENTO VECCHIE SCHEDE:

Io sottoscritto mi obbligo alla conservazione dell'oggetto descritto nel presente foglio secondo le norme della Legge 1° Giugno 1939, n. 1089 e Regolamento approvato con R. Decreto n. 363 del 30 Gennaio 1913; di conseguenza a non rimuoverlo dal posto che occupa, a non apportarvi modificazioni senza conseguire preventiva approvazione del Ministero dell'Istruzione, e a non menomarne in alcun modo il pubblico godimento.

DATA: .....

VISTO DEL SOPRINTENDENTE

FIRMA

AGGIORNAMENTI: