

RA

N. CATALOGO GENERALE

N. CATALOGO INTERNAZIONALE

MINISTERO PER I BENI CULTURALI E AMBIENTALI
DIREZ. GEN. DELLE ANTICHITA' E BELLE ARTI

REGIONE

N.

CODICI

16/00014149

ITA:

SOPRINTENDENZA ARCHEOLOGICA DELLA PUGLIA

63

PUGLIA

(5605241) Roma, 1975 - Ist. Poligr. Stato - S. (c. 1.000.000)

PROVINCIA E COMUNE: BA - BARI

LUOGO DI COLLOCAZIONE: Museo Archeologico

INV. 5179

OGGETTO: Tazza a calotta emisferica

PROVENIENZA (rif. I.G.M.): Bisceglie (F 177 IV 30) dolmen in contrada

"La Chiesa"
 DATI DI SCAVO: Scavi Gervasio 1910
 (o altra acquisizione) Tomba a galleria

INV. DI SCAVO:

DATAZIONE: Età del Bronzo recente (XIII-XII sec. a.C.)

ATTRIBUZIONE: Subappenninico

MATERIALE E TECNICA: Impaste grigiastro con inclusi; superficie brunicia, lisciata.

MISURE: Alt. 3; diam. bocca 8

STATO DI CONSERVAZIONE: Ricomposta; orlo lacunoso; mancante dell'ansa.

NEG. 19697

CONSISTENZA ATTUALE DEL MATERIALE:

ESAME DEI REPERTI:

CONDIZIONE GIURIDICA: Proprietà della Provincia di Bari

NOTIFICHE:

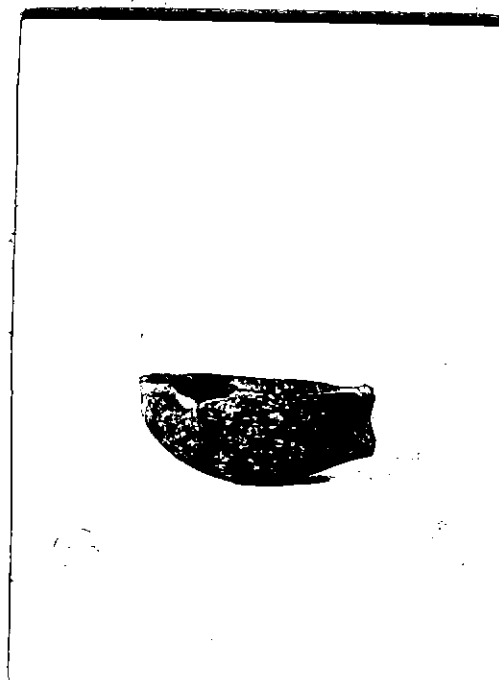

DESCRIZIONE:

Orlo assottigliato; corpo a calotta emisferica con vasca larga e poco profonda; fondo arrotondato; attacchi di ansa sull'orlo e sul ventre.

RESTAURI:

ESEGUITI:

PROCEDIMENTI SEGUITI:

BIBLIOGRAFIA, INVENTARI:

M. GERVASIO, I dolmen e la civiltà del Bronzo nelle Puglie, Bari, 1913,

p. 31, fig. 10

FOTOGRAFIE: **SOPRINTENDENZA ARCHEOLOGICA**
TARANTO
A.F.S. n° 19694 ~~di~~ **BARI**

DISEGNI:

ESAME DEI SITI E DEI TERRENI:

RIFERIMENTO OGGETTI DELLO STESSO COMPLESSO

Inquadrato: inv. 5175 - 5181.

COMPILATORE DELLA SCHEDA:

Annamaria Tunzi Annamaria Tunzi

DATA: *24-11-81*

VISTO DEL FUNZIONARIO RESPONSABILE



Francesco Radice

ALLEGATI:

OSSERVAZIONI:

RIFERIMENTO VECCHIE SCHEDE:

Io sottoscritto mi obbligo alla conservazione dell'oggetto descritto nel presente foglio secondo le norme della Legge 1° Giugno 1939, n. 1089 e Regolamento approvato con R. Decreto n. 363 del 30 Gennaio 1913; di conseguenza a non rimuoverlo dal posto che occupa, a non apportarvi modificazioni senza conseguire preventiva approvazione del Ministero dell'Istruzione, e a non menomarne in alcun modo il pubblico godimento.

DATA:

VISTO DEL SOPRINTENDENTE

FIRMA

AGGIORNAMENTI: