



CODICI

16/00014150

ITA:

SOPRINTENDENZA ARCHEOLOGICA DELLA PUGLIA

63

PUGLIA

(5605241) Roma, 1975 - Ist. Poligr. Stato - S. (c. 1.000.000)

PROVINCIA E COMUNE:

BA - BARI

LUOGO DI COLLOCAZIONE:

Museo Archeologico

INV.

5180

OGGETTO:

Tagua carenata con ansa sopraelevata

PROVENIENZA (rif. I.G.M.):

Bisceglie (F 177 IV SO) dolmen in contrada

"La Chianca".

DATI DI SCAVO:

Soavi Gervasio 1910

INV. DI SCAVO:

(o altra acquisizione)

Tomba a galleria

DATAZIONE:

Età del Bronzo recente (XIII-XII sec. a.C.)

ATTRIBUZIONE:

Subappenninico

MATERIALE E TECNICA:

Impasto nerastro depurato; superficie nero-luci-

da.

MISURE:

Alt. 5,5; diam. bocca 10

STATO DI CONSERVAZIONE:

Ricomposta e integrata in più punti; sbreccat-

ture sull'orlo.

CONSISTENZA ATTUALE DEL MATERIALE:

ESAME DEI REPERTI:

CONDIZIONE GIURIDICA:

Proprietà della Provincia di Bari

NOTIFICHE:

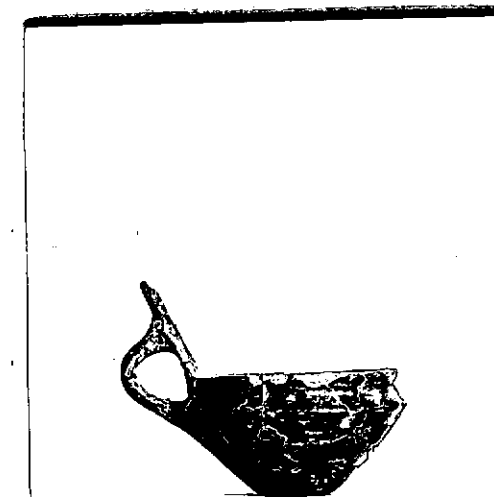

NEG. 19679

DESCRIZIONE:

Orlo arrotondato; labbro evasato; spalla bruscamente ricurva; vasca profonda, con pareti sensibilmente rastremate verso il fondo, piano e stretto. Ansa sopraelevata a nastro, leggermente inclinata verso l'esterno, sorretta da un anello con sezione a nastro e impostata verticalmente dall'orlo alla massima espansione.

M. GERVASIO, I dolmen e la civiltà del Dronco nelle Puglie, Bari, 1913 .

p. 32, fig. 11.

SOPRINTENDENZA ARCHEOLOGICA
TARANTO
M.S. n° 19549 ~~GE~~ BARI

Impasto: inv. 5175 - 5181.

COMPILATORE DELLA SCHEDA:

Annamaria Tunzi Annamaria Tunzi

DATA: *24-11-'81*

VISTO DEL FUNZIONARIO RESPONSABILE:



Francesco Radime

ALLEGATI:

Io sottoscritto mi obbligo alla conservazione dell'oggetto descritto nel presente foglio secondo le norme della Legge 1° Giugno 1939, n. 1089 e Regolamento approvato con R. Decreto n. 363 del 30 Gennaio 1913; di conseguenza a non rimuoverlo dal posto che occupa, a non apportarvi modificazioni senza conseguire preventiva approvazione del Ministero dell'Istruzione, e a non menomarne in alcun modo il pubblico godimento.

DATA:

VISTO DEL SOPRINTENDENTE

FIRMA

AGGIORNAMENTI:

OSSERVAZIONI:

RIFERIMENTO VECCHIE SCHEDE: