

RA

N. CATALOGO GENERALE

N. CATALOGO INTERNAZIONALE

MINISTERO PER I BENI CULTURALI E AMBIENTALI
DIREZ. GEN. DELLE ANTICHITA' E BELLE ARTI

REGIONE

N.

CODICI

16/00014151

ITA:

SOPRINTENDENZA ARCHEOLOGICA DELLA PUGLIA

63

PUGLIA

(5605241) Roma, 1975 - Ist. Poligr. Stato - S. (c. 1.000.000)

PROVINCIA E COMUNE: BA - BARI

LUOGO DI COLLOCAZIONE: Museo Archeologico

INV. 5181

OGGETTO: Brocche monomane

PROVENIENZA (rif. I.G.M.): Bisceglie (F 177 IV SO) dolmen in contrada

"La Chianca".
DATI DI SCAVO: Scavi Gervasio 1910
(o altra acquisizione)

INV. DI SCAVO:

Tomba a galleria

DATAZIONE: Età del Bronzo recente (XIII-XII sec.a.C.)

ATTRIBUZIONE: Subappenninica

MATERIALE E TECNICA: Impasto; superficie marrone con avampature; lisciate.

MISURE: Alt. 15,5; diam. bocca 10

STATO DI CONSERVAZIONE: Ricomposta, con piccole integrazioni; abrasioni e qualche scheggiatura.

CONSISTENZA ATTUALE DEL MATERIALE:

ESAME DEI REPERTI:

CONDIZIONE GIURIDICA: Proprietà della Provincia di Bari

NOTIFICHE:

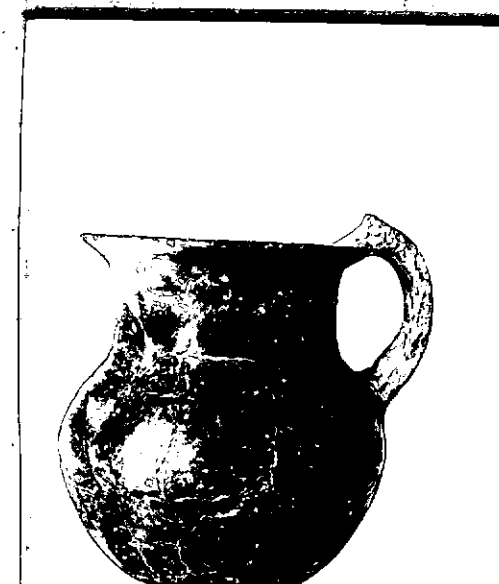

NEG. 19676

DESCRIZIONE:

Orlo assottigliato; ampio labbro svasato rettilineo; collo distinto, alto e cilindrico; ventre arrotondato, leggermente schiacciato; fondo piano e stretto; ansa a nastro con margini leggermente rilevati, impostata sull'orlo e alla base del collo.

RESTAURI:

SEGUITI:

PROCEDIMENTI SEGUITI:

BIBLIOGRAFIA, INVENTARI:

M. GERVASIO, I Colan e la civiltà del Bronzo nelle Puglie, Bari, 1913
p. 23, fig. 12

FOTOGRAFIE: **SOPRINTENDENZA ARCHEOLOGICA**
TARANTO
A.F.S. n° 19645 ~~DE~~ BAR.

DISEGNI:

ESAME DEI SITI E DEI TERRENI:

RIFERIMENTO OGGETTI DELLO STESSO COMPLESSO:

Impasto: inv. 5175 - 5181.

COMPILATORE DELLA SCHEDA:

Innamaria Tuni Annamaria Tuni

DATA: *24-11-81*

VISTO DEL FUNZIONARIO RESPONSABILE:



Francesco Radino

ALLEGATI:

OSSERVAZIONI:

RIFERIMENTO VECCHIE SCHEDE:

Io sottoscritto mi obbligo alla conservazione dell'oggetto descritto nel presente foglio secondo le norme della Legge 1° Giugno 1939, n. 1089 e Regolamento approvato con R. Decreto n. 363 del 30 Gennaio 1913; di conseguenza a non rimuoverlo dal posto che occupa, a non apportarvi modificazioni senza conseguire preventiva approvazione del Ministero dell'Istruzione, e a non menomarne in alcun modo il pubblico godimento.

DATA:

VISTO DEL SOPRINTENDENTE

FIRMA

AGGIORNAMENTI: