



CODICI

16/00020433

ITA:

SOPRINTENDENZA ARCHEOLOGICA - TARANTO

63

PUGLIA

(3606334) Roma, 1983 - I.P.Z.S. - S.

PROVINCIA E COMUNE: **BA - BARI**LUOGO DI COLLOCAZIONE: **Museo Archeologico**INV. **37371**OGGETTO: **Ciotola carenata**PROVENIENZA (rif. I.G.M.): **Madonna di Ripalta F. 175 I SE I.G.M.
(villaggio capanniccolo)**DATI DI SCAVO: **Soavi Tunzi 1989**
(o altra acquisizione) **S.C qq.A-B 8 t.4**

INV. DI SCAVO:

DATAZIONE: **Subappenninico (XIII^o-XII^o sec. a.C.)**

ATTRIBUZIONE:

MATERIALE E TECNICA: **Impasto depurato grigio-rossiccio; sup. lucidata
marroncino-rossiccio, nerastra agli apici**MISURE: **Alt. 2,5 ; diam.(bocca) 9**STATO DI CONSERVAZIONE: **Ricomposto; labbro e parete lacunosi**

CONSISTENZA ATTUALE DEL MATERIALE:

ESAME DEI REPERTI:

CONDIZIONE GIURIDICA: **Proprietà dello Stato**

NOTIFICHE:

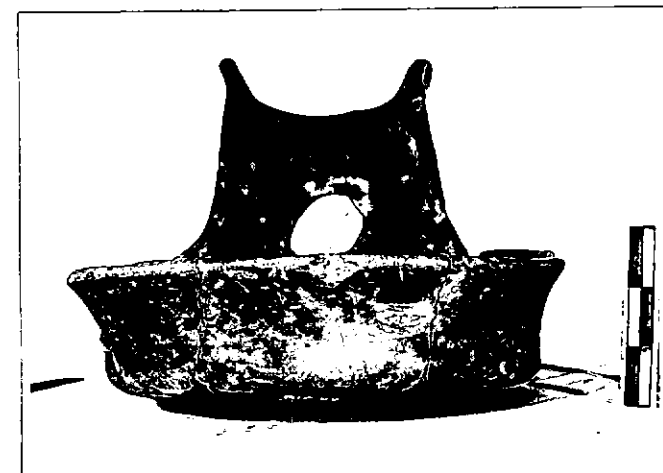

NEG. 38397

DESCRIZIONE:

Orlo assottigliato, breve labbro curvilineo, parete leggermente concava, larga vasca bassissima tutt'una col fondo; manico sopraelevato con foro subcircolare, margini rilevati solo nella parte prossima agli apici revoluti, rinforzate all'esterno da due costolature impostate sulla carena. Esternamente sul fondo, in corrispondenza del manico, compaiono tre cerchielli impressi, di diametro vario, destinati a poggiarvi i polpastrelli per una migliore presa della ciotola.

Cfr. per la forma e la datazione M. CIPOLLONI SAMPO: 'Toppe Daquzzo' in 'Magna Grecia e mondo miceneo. Nuovi documenti - Atti del XXII^o Convegno internazionale sulla Magna Grecia' Napoli 1982, tav. XXX:1

RESTAURI:

ESEGUITI:

PROCEDIMENTI SEGUITI:

BIBLIOGRAFIA, INVENTARI:

A.M. TUNZI-SISTO 'Cerignola (FG) S. Maria di Ripalta' in 'Notiziario delle attività di tutela. Ottobre 1986-Agosto 1987' (estratto anticipato da 'Taras' VII 1-2, 1987), pagg. 16-18, tav. V

A.M. TUNZI-SISTO 'Madonna di Ripalta (Cerignola): Nuove prospettive dalla campagna di scavi 1986' in 'Profili della Daunia antica' 3°, Foggia 1988, pagg. 25-41

A.M. TUNZI-SISTO 'Cerignola (FG) S. Maria di Ripalta' in 'Notiziario delle attività di tutela. Settembre 1988-Giugno 1989' (estratto anticipato da 'Taras' IX 1-2, 1989) pagg. 152-154, tav. LX

FOTOGRAFIE: SOPRINTENDENZA ARCHEOLOGICA
TARANTO

A.F. & n° 38997

DISEGNI:

ESAME DEI SITI E DEI TERRENI:

RIFERIMENTO OGGETTI DELLO STESSO COMPLESSO:

020/11701

COMPILATORE DELLA SCHEDA: Agata Imbasciani *Agata Imbasciani*

DATA: 30/11/1990

VISTO DEL FUNZIONARIO RESPONSABILE: *[Signature]*



ALLEGATI:

OSSERVAZIONI:

RIFERIMENTO VECCHIE SCHEDE:

Io sottoscritto mi obbligo alla conservazione dell'oggetto descritto nel presente foglio secondo le norme della Legge 1° Giugno 1939, n. 1089 e Regolamento approvato con R. Decreto n. 363 del 30 Gennaio 1913; di conseguenza a non rimuoverlo dal posto che occupa, a non apportarvi modificazioni senza conseguire preventiva approvazione del Ministero dell'Istruzione, e a non menomarne in alcun modo il pubblico godimento.

DATA:

VISTO DEL SOPRINTENDENTE

FIRMA

AGGIORNAMENTI: