



16/00030439

ITA:

SOPRINTENDENZA ARCHEOLOGICA - TARANTO

63

PUGLIA

(3606334) Roma, 1983 - I.P.Z.S. - S.

PROVINCIA E COMUNE: **BA - BARI**LUOGO DI COLLOCAZIONE: **Museo Archeologico**INV. **37377**OGGETTO: **Ciotola carenata**PROVENIENZA (rif. I.G.M.): **Madonna di Ripalta F. 175 I SE I.G.M.  
(villaggio capannicolo)**DATI DI SCAVO: **Scavi Tunisi 1989**  
(o altra acquisizione) **S.B q.D 4**

INV. DI SCAVO:

DATAZIONE: **Subappenninico (XIII<sup>o</sup>-XII<sup>o</sup> sec. a.C.)**

ATTRIBUZIONE:

MATERIALE E TECNICA: **Impasto depurato grigio scuro; sup. lisciata grigia**MISURE: **alt. 7,2 ; diam. (bocca) 11,4**STATO DI CONSERVAZIONE: **Discomposta; collo e ansa lacunosi; scheggiature e abrasioni**

CONSISTENZA ATTUALE DEL MATERIALE:

ESAME DEI REPERTI:

CONDIZIONE GIURIDICA: **Proprietà delle Stato**

NOTIFICHE:

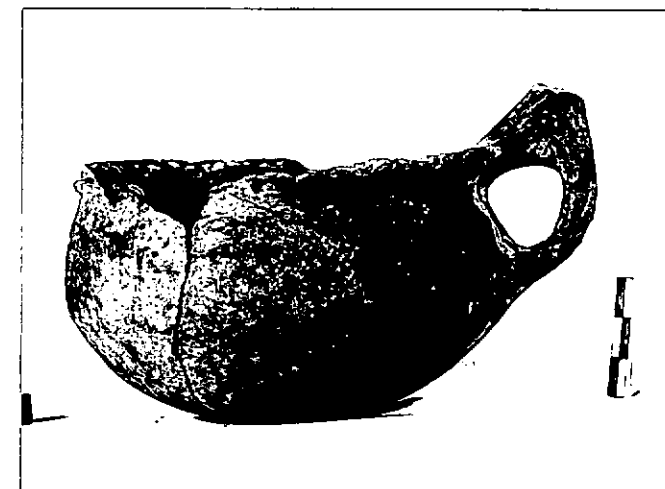

NEG. 39005

DESCRIZIONE:

Orlo arrotondato, labbro leggermente curvilineo, parete e vasca convessa, carena arrotondata, fondo embelicato; sulla carena e sul labbro è impostata un'ansa a nastro

RESTAURI:

ESEGUITI:

PROCEDIMENTI SEGUITI:

BIBLIOGRAFIA, INVENTARI:

A.M. TUNZI SISTO 'Cerignola (FG) S.Maria di Ripalta'in'Notiziario delle attività di tutela.Ottobre 1986-agosto 1987'(estratto anticipato da 'Taras' VII 1-2, 1987),pagg.16-18,tav.V

A.M. TUNZI SISTO 'Madonna di Ripalta (Cerignola):Nuove prospettive dalla campagna di scavi 1966'in'Profili della Daunia antica' 3°,Foggia. 1988,pagg.23-41

A.M. TUNZI SISTO 'Cerignola (FG) S.Maria di Ripalta'in'Notiziario delle attività di tutela.Settembre 1988-Giugno 1989'(estratto anticipato da 'Taras' IX 1-2, 1989),pagg.152-154,tav.LX

FOTOGRAFIE: SOPRINTENDENZA ARCHEOLOGICA

TARANIO

A.F.S. n° 37005

Ca.

DISEGNI:

ESAME DEI SITI E DEI TERRENI:

RIFERIMENTO OGGETTI DELLO STESSO COMPLESSO:

1. ...  
2. ...  
3. ...

1/1/1972

COMPILATORE DELLA SCHEDA: Agata Imbasciani *Agata Imbasciani*

DATA: 30/11/1990

VISTO DEL FUNZIONARIO RESPONSABILE:

*[Handwritten signature]*



ALLEGATI:

Io sottoscritto mi obbligo alla conservazione dell'oggetto descritto nel presente foglio secondo le norme della Legge 1° Giugno 1939, n. 1089 e Regolamento approvato con R. Decreto n. 363 del 30 Gennaio 1913; di conseguenza a non rimuoverlo dal posto che occupa, a non apportarvi modificazioni senza conseguire preventiva approvazione del Ministero dell'Istruzione, e a non menomarne in alcun modo il pubblico godimento.

DATA: \_\_\_\_\_

VISTO DEL SOPRINTENDENTE

FIRMA

AGGIORNAMENTI:

OSSERVAZIONI:

RIFERIMENTO VECCHIE SCHEDE: