



16/00030462

ITA:

SOPRINTENDENZA ARCHEOLOGICA - TARANTO

63

PUGLIA

(3606334) Roma, 1983 - I.P.Z.S. - S.

PROVINCIA E COMUNE: **BA - BARI**LUOGO DI COLLOCAZIONE: **Museo Archeologico**INV. **37400**OGGETTO: **Urna**PROVENIENZA (rif. I.G.M.): **Madonna di Ripalta F. 175 I SE I.G.M.
(villaggio capannicolo)**DATI DI SCAVO: **Scavi Tansi 1986**
(o altra acquisizione) **S.1 t.3**

INV. DI SCAVO:

DATAZIONE: **Età del Bronzo Finale (XI^o-X^o sec. a.C.)**ATTRIBUZIONE: **Protogeometrico Iapygio**MATERIALE E TECNICA: **Argilla rosata; ingobbatura avana chiarissimo-
rosata; decorazione in bruno.**MISURE: **Larg. 14,7 ; alt. 11 ; spess. 0,85**STATO DI CONSERVAZIONE: **Due frammenti comprendenti labbro, collo e
attacco di spalla**

CONSISTENZA ATTUALE DEL MATERIALE:

ESAME DEI REPERTI:

CONDIZIONE GIURIDICA: **Proprietà dello Stato**

NOTIFICHE:

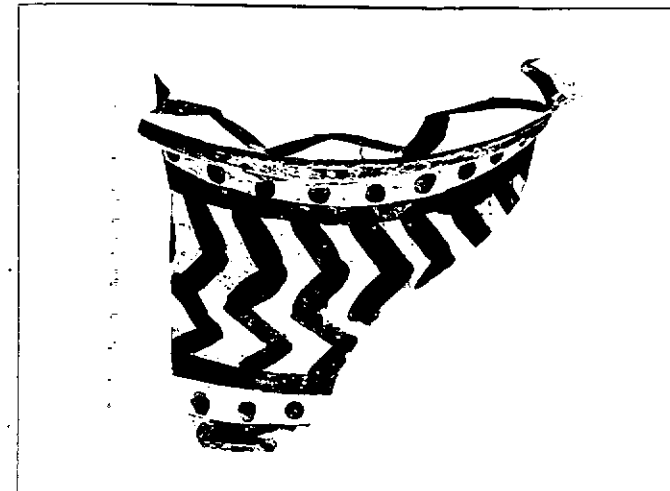

NEG. 39020

DESCRIZIONE:

Orlo appiattito tagliato obliquo, labbro svasato rettilineo, alte
collo tronco-conico a profilo diritto.

Sul labbro, sig-zag; sul collo brevi sig-zag verticali tra file
di punti marginate da fasce orizzontali.

Cfr. per la forma D.YNPAIA 'The matt-painted pottery of Southern
Italy', Utrecht 1986, fig. 4; forma 1; cfr. per la decorazione D.YN-
TEIA 'The matt-painted pottery of Southern Italy', cit., fig. 6:5,
10, 14; F.BIANCOPIORE 'Civiltà micenea nell'Italia meridionale',
Roma 1967, tav. XXXVIII: a, p.

RESTAURI:

ESEGUITI:

PROCEDIMENTI SEGUITI:

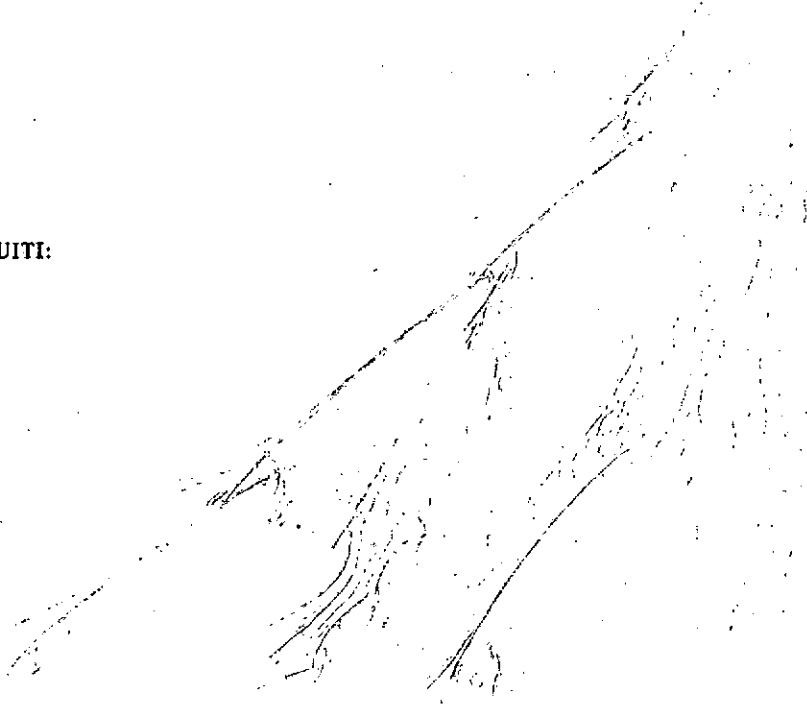

BIBLIOGRAFIA, INVENTARI:

A.M. TUNZI SISTO 'Cerignola (FG) S.Maria di Ripalta'in'Notiziario delle attività di tutela'Ottobre 1986-Agosto 1987'(estratto anticipato da 'Taras' VII 1-2, 1987),pagg.16-18,tav.V

A.M. TUNZI SISTO 'Madonna di Ripalta (Cerignola):Nuove prospettive dalla campagna di scavi 1986'in'Profili della Daunia antica' 3°,Foggia 1988,pagg.25-41,fig.7

A.M. TUNZI SISTO 'Cerignola (FG) S.Maria di Ripalta'in'Notiziario delle attività di tutela.Settembre 1988-Giugno 1989'(estratte anticipate da 'Taras' IX 1-2, 1989),pagg.152-154,tav.LX

FOTOGRAFIE: SOPRINTENDENZA ARCHEOLOGICA
TARANTO

378 n° 39020

DISEGNI:

ESAME DEI SITI E DEI TERRENI:

RIFERIMENTO OGGETTI DELLO STESSO COMPLESSO:

COMPILATORE DELLA SCHEDA: Agata Imbasciani *Adubasciani*

DATA: 30/11/1990

VISTO DEL FUNZIONARIO RESPONSABILE:



[Handwritten signature]

ALLEGATI:

Io sottoscritto mi obbligo alla conservazione dell'oggetto descritto nel presente foglio secondo le norme della Legge 1° Giugno 1939, n. 1089 e Regolamento approvato con R. Decreto n. 363 del 30 Gennaio 1913; di conseguenza a non rimuoverlo dal posto che occupa, a non apportarvi modificazioni senza conseguire preventiva approvazione del Ministero dell'Istruzione, e a non menomarne in alcun modo il pubblico godimento.

DATA:

VISTO DEL SOPRINTENDENTE

FIRMA

AGGIORNAMENTI:

OSSERVAZIONI:

RIFERIMENTO VECCHIE SCHEDE: