

RA

N. CATALOGO GENERALE

N. CATALOGO INTERNAZIONALE

MINISTERO PER I BENI CULTURALI E AMBIENTALI
DIREZ. GEN. DELLE ANTICHITA' E BELLE ARTI

REGIONE

N.

16/00011679

ITA:

SOPRINTENDENZA ARCHEOLOGICA DELLA PUGLIA

63

PUGLIA

(5605241) Roma, 1975 - Ist. Poligr. Stato - S. (c. 1.000.000)

PROVINCIA E COMUNE: BA-BARI

LUOGO DI COLLOCAZIONE: Museo archeologico

INV. 6663 a

OGGETTO: Bottiglietta tipo Gnathia

PROVENIENZA (rif. I.G.M.):

DATI DI SCAVO: Coll. Polese
(o altra acquisizione)

INV. DI SCAVO:

DATAZIONE: Inizi sec. III a. C.

ATTRIBUZIONE: Ceramica tipo Gnathia

MATERIALE E TECNICA: Argilla camoscio. Vernice nera opaca.

MISURE: Alt. 11; orlo 3,6; piede 3,9

STATO DI CONSERVAZIONE: Integra. Notevoli incrostazioni. Qui
la succipittura è evanida.

CONSISTENZA ATTUALE DEL MATERIALE: Non deperibile

ESAME DEI REPERTI:

CONDIZIONE GIURIDICA: Proprietà della provincia di Bari

NOTIFICHE:

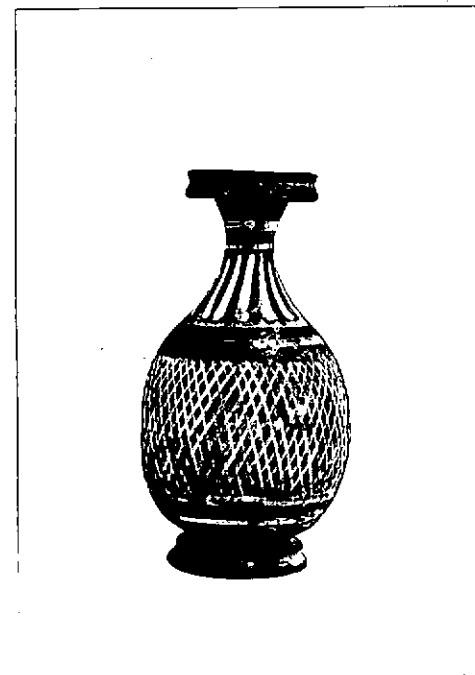

DESCRIZIONE: beccuccio tronco-conico con orlo ripreso; ¹¹⁹¹⁹
collo sottile e slanciato, leggermente svasato verso l'alto; corpo ovoidale su piede tronco-conico con risega preceduto da breve gola risparmiata ad ingubbiatura rossiccia. Dec.: sul collo: tra due coppie di linee orizzontali e parallele, in bianco e giallo-pasto so; bastoncini verticali, bianchi. Sul corpo: reticolo su fasciolina, in bianco.

RESTAURI:

ESEGUITI:

PROCEDIMENTI SEGUITI:

BIBLIOGRAFIA, INVENTARI:

FOTOGRAFIE: SOPRINTENDENZA ARCHEOLOGICA
TARANTO

A.F.S. n° 11919 Cat. Bari

DISEGNI:

ESAME DEI SITI E DEI TERRENI:

RIFERIMENTO OGGETTI DELLO STESSO COMPLESSO:

COMPILATORE DELLA SCHEDA:

Agresti Giuseppina *G. Agrest.*

DATA: **Novembre 1978**

VISTO DEL FUNZIONARIO RESPONSABILE

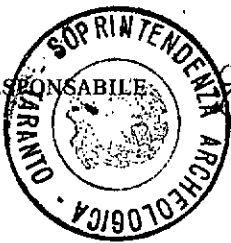

Callipolis

ALLEGATI:

Io sottoscritto mi obbligo alla conservazione dell'oggetto descritto nel presente foglio secondo le norme della Legge 1° Giugno 1939, n. 1089 e Regolamento approvato con R. Decreto n. 363 del 30 Gennaio 1913; di conseguenza a non rimuoverlo dal posto che occupa, a non apportarvi modificazioni senza conseguire preventiva approvazione del Ministero dell'Istruzione, e a non menomarne in alcun modo il pubblico godimento.

DATA:

VISTO DEL SOPRINTENDENTE

FIRMA

AGGIORNAMENTI:

OSSERVAZIONI:

RIFERIMENTO VECCHIE SCHEDE: