

RA

N. CATALOGO GENERALE

N. CATALOGO INTERNAZIONALE

MINISTERO PER I BENI CULTURALI E AMBIENTALI
DIREZ. GEN. DELLE ANTICHITA' E BELLE ARTI

REGIONE

N.

16/00011682

ITA:

SOPRINTENDENZA ARCHEOLOGICA DELLA PUGLIA

63

PUGLIA

(5605241) Roma, 1975 - Ist. Poligr. Stato - S. (c. 1.000.000)

PROVINCIA E COMUNE: **RA-BARI**LUOGO DI COLLOCAZIONE: **Museo archeologico**INV. **6664 b**OGGETTO: **Bottiglia tipo Gnathia**

PROVENIENZA (rif. I.G.M.):

DATI DI SCAVO: **Coll. Polese**
(o altra acquisizione)

INV. DI SCAVO:

DATAZIONE: **Inizi sec. III a. C.**ATTRIBUZIONE: **Ceramica tipo Gnathia**MATERIALE E TECNICA: **Argilla camoscio-scuro. Vernice nera opa-
ca**MISURE: **Alt. 9,2; orlo 3,2; piede 3,5**STATO DI CONSERVAZIONE: **Integra. Incrostazioni biancastre su
una faccia. Qui e là suddipintura evanida.**CONSISTENZA ATTUALE DEL MATERIALE: **Non deperibile**

ESAME DEI REPERTI:

CONDIZIONE GIURIDICA: **Proprietà della provincia di Bari**

NOTIFICHE:

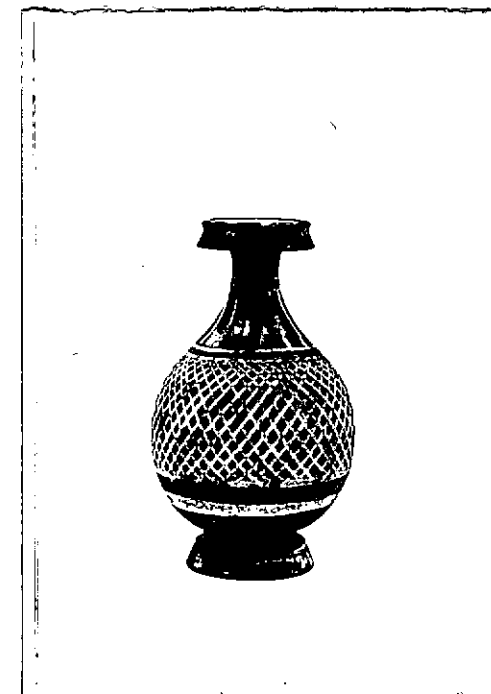

DESCRIZIONE: **beccuccio tronco-conico con orlo ripreso;
collo sottile e slanciato; corpo globulare, rastr.
verso l'alto; piede tronco-conico scanalato all'attac-
co e preceduta da breve gola risparmiata ad ingubb.
mattone-scuro, così come il fondo. Dec.: sul collo:
tra coppia di linee e linea parallela, orizz.: moti-
vo a bastoncelli, disposti vertic. Sul corpo: retico-
lo su fascia. Tutto in bianco.**

NEG. **11982**

RESTAURI:

ESEGUITI:

PROCEDIMENTI SEGUITI:

BIBLIOGRAFIA, INVENTARI:

SOPRINTENDENZA ARCHEOLOGICA
TARANTO

FOTOGRAFIE:

A.F.S. n° 11982 Cat. Bari

DISEGNI:

ESAME DEI SITI E DEI TERRENI:

RIFERIMENTO OGGETTI DELLO STESSO COMPLESSO:

COMPILATORE DELLA SCHEDA:

Agresti Giuseppina *G. Agresti*

DATA:

Novembre 1978

VISTO DEL FUNZIONARIO RESPONSABILE:

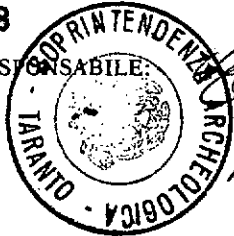

ALLEGATI:

Io sottoscritto mi obbligo alla conservazione dell'oggetto descritto nel presente foglio secondo le norme della Legge 1° Giugno 1939, n. 1089 e Regolamento approvato con R. Decreto n. 363 del 30 Gennaio 1913; di conseguenza a non rimuoverlo dal posto che occupa, a non apportarvi modificazioni senza conseguire preventiva approvazione del Ministero dell'Istruzione, e a non menomarne in alcun modo il pubblico godimento.

DATA:

VISTO DEL SOPRINTENDENTE

FIRMA

AGGIORNAMENTI:

OSSERVAZIONI:

RIFERIMENTO VECCHIE SCHEDE: