

RA

CODICI

N. CATALOGO GENERALE	N. CATALOGO INTERNAZIONALE	MINISTERO PER I BENI CULTURALI E AMBIENTALI DIREZ. GEN. DELLE ANTICHITA' E BELLE ARTI	REGIONE	N.
16/00011688	ITA:	SOPRINTENDENZA ARCHEOLOGICA DELLA PUGLIA	63	PUGLIA

PROVINCIA E COMUNE: **BA-BARI**LUOGO DI COLLOCAZIONE: **Museo archeologico**INV. **6579**OGGETTO: **Skyphos tipo Gnathia**

PROVENIENZA (rif. I.G.M.):

DATI DI SCAVO: **Coll. Pelese**
(o altra acquisizione)

INV. DI SCAVO:

DATAZIONE: **Fine sec. IV A. C.**ATTRIBUZIONE: **Ceramica tipo Gnathia**MATERIALE E TECNICA: **Argilla camoscio-chiaro. Vernice nera lucente con riflessi azzurrognoli**MISURE: **Alt. 11; diam. orlo 9,8; piede 4,9**STATO DI CONSERVAZIONE: **Buono. Due lesioni oblique presso il bordo. Qui e la suddipintura evanida e scrostata. Diffuse macchie biancastre.**CONSISTENZA ATTUALE DEL MATERIALE: **Non deperibile**

ESAME DEI REPERTI:

CONDIZIONE GIURIDICA: **Proprietà della provincia di Bari**

NOTIFICHE:

(5605241) Roma, 1975 - Ist. Poligr. Stato - S. (c. 1.000.000)

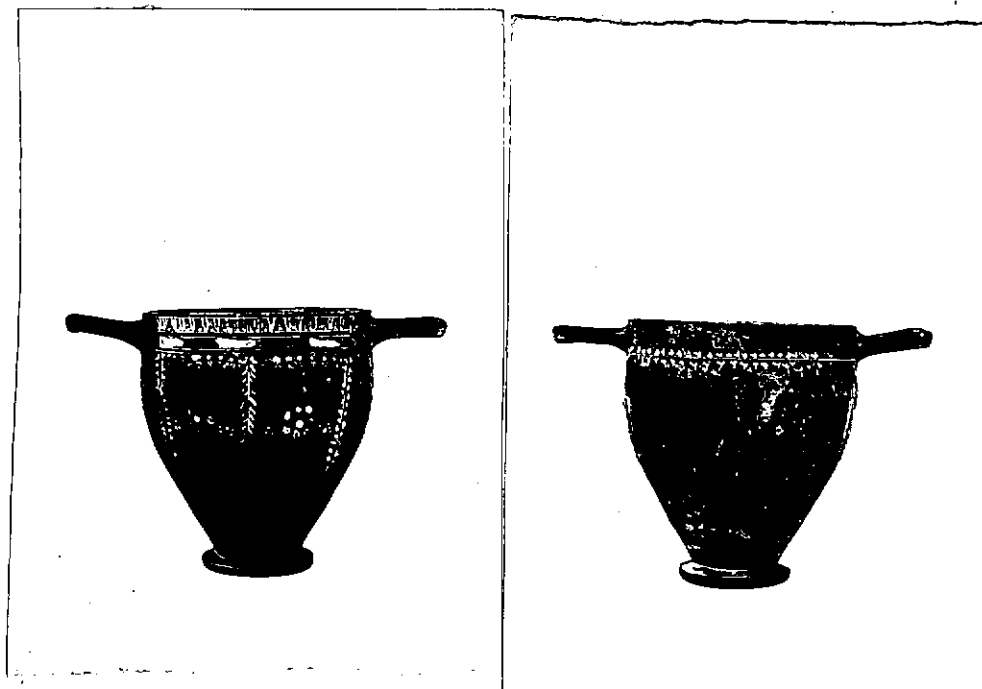

DESCRIZIONE: **corpo ovoide, slanciato, fortemente rastr. verso il piede a disco; anse a nastro orizz. Fondo e parte sup. del piede risparmiati a ingubb. mattone-fulvo. Dec.: lato A: orizzont. tra le anse; sotto linea graffita: kyma ionico puntinato, bianco, a profilo graffito e serie di bacchette di colori alterni, giallo e amaranto, tra due coppie di linee parallele graffite. Sul corpo: scendono vertic. tre rami stil., bianco-gialli, con stelo graffito: di edera quelli laterali; di ulivo (tratteggiato o ramo a punti) quello centrale. In ciascuna zona metopale: in alto: serie di pendaglietti a grossa perla e gruppo di tre puntini sottoposti (tipo NH, C), in giallo su fondo bianco; al centro: rosetta a sette petali ed anello tra piccola rosetta puntinata a des. e gruppo di tre puntini disposti a triangolo a sin., in giallo su fondo bianco. Lato B: orizzont. tra le anse: ramo d'edera stil., bianco, con stelo rettilineo graffito e foglioline cuoriformi staccate.**

11838/39
NEG.

RESTAURI:

ESEGUITI:

PROCEDIMENTI SEGUITI:

BIBLIOGRAFIA, INVENTARI:

FOTOGRAFIE: **SOPRINTENDENZA ARCHEOLOGICA**
TARANTO

A.F.S. n° 11838-39 Cat. Bani

DISEGNI:

ESAME DEI SITI E DEI TERRENI:

RIFERIMENTO OGGETTI DELLO STESSO COMPLESSO:

COMPILATORE DELLA SCHEDA:

Agresti Giuseppina *G. Agresti*

DATA:

Novembre 1978

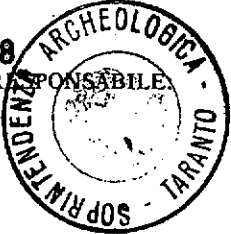

Agresti

VISTO DEL FUNZIONARIO RESPONSABILE

Io sottoscritto mi obbligo alla conservazione dell'oggetto descritto nel presente foglio secondo le norme della Legge 1° Giugno 1939, n. 1089 e Regolamento approvato con R. Decreto n. 363 del 30 Gennaio 1913; di conseguenza a non rimuoverlo dal posto che occupa, a non apportarvi modificazioni senza conseguire preventiva approvazione del Ministero dell'Istruzione, e a non menomarne in alcun modo il pubblico godimento.

DATA:

VISTO DEL SOPRINTENDENTE

FIRMA

ALLEGATI:

AGGIORNAMENTI:

OSSERVAZIONI:

RIFERIMENTO VECCHIE SCHEDE: