



16/00011729

ITA:

SOPRINTENDENZA ARCHEOLOGICA DELLA PUGLIA

63

PUGLIA

[5605241] Roma, 1975 - Ist. Poligr. Stato - S. (c. 1.000.000)

PROVINCIA E COMUNE: **BA-BARI**LUOGO DI COLLOCAZIONE: **Museo archeologica**INV. **6737**OGGETTO: **Bicchiere tipo Gnathia**

PROVENIENZA (rif. I.G.M.):

DATI DI SCAVO: **Coll. Polese**
(o altra acquisizione)

INV. DI SCAVO:

DATAZIONE: **Primo trentennio sec. III a.C.**ATTRIBUZIONE: **Ceramica tipo Gnathia**MATERIALE E TECNICA: **Argilla camoscio chiaro; vernice nera lucen-
te**MISURE: **alt. con ansa 12,2; dian. orlo 6,5; piede 4,8**STATO DI CONSERVAZIONE: **Integro. Orlo sbrecciato, suddipintura e-
vanida, vernice nera picchiettata di scrostature.**CONSISTENZA ATTUALE DEL MATERIALE: **Non deperibile**

ESAME DEI REPERTI:

CONDIZIONE GIURIDICA: **Proprietà della provincia di Bari**

NOTIFICHE:

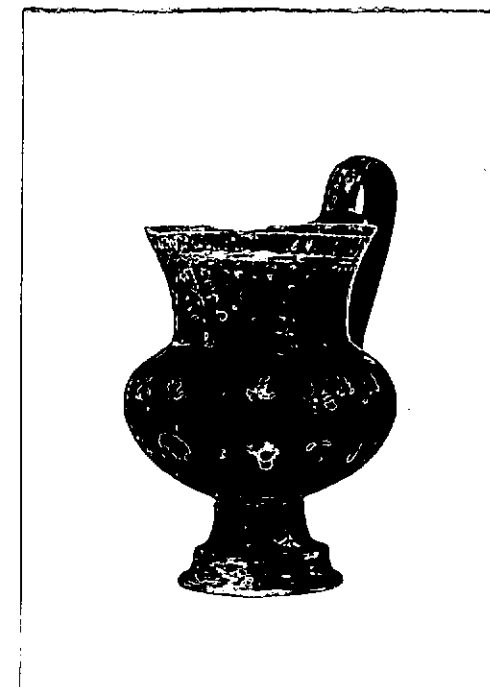

NEG. 11913

DESCRIZIONE:

Alto ed ampio collo svasato verso l'orlo; corpo lenticolare schiacciato; piede complesso: ad echino rovesciato con bordo inferiore svasato, preceduto da alto fusto cilindrico e con gola d'attacco; ansa a nastro sormontante, impostata verticalmente sul labbro e sulla spalla. Dec. (solo su una faccia); orizzontalmente sotto l'orlo: serie di ovuli bianchi, tra linea e coppia di linee parallele graffite, su linea puntinata bianca. Sul collo: un ramo di alloro tra due rami d'edera stilizzati con stelo graffito, disposti verticalmente in modo da formare due spazi metopali. Nei campi due rosette a sei peta-

RESTAURI:

ESEGUITI:

PROCEDIMENTI SEGUITI:

BIBLIOGRAFIA, INVENTARI:

FOTOGRAFIE: **SOPRINTENDENZA ARCHEOLOGICA**
TARANTO

A.F.S. n° 11913 Cat. Ban

DISEGNI:

ESAME DEI SITI E DEI TERRENI:

RIFERIMENTO OGGETTI DELLO STESSO COMPLESSO:

COMPILATORE DELLA SCHEDA:

DATA:

Novembre 1978

VISTO DEL FUNZIONARIO RESPONSABILE



Agresti Giuseppina

G. Agresti

Agresti

ALLEGATI: **uno**

Io sottoscritto mi obbligo alla conservazione dell'oggetto descritto nel presente foglio secondo le norme della Legge 1° Giugno 1939, n. 1089 e Regolamento approvato con R. Decreto n. 363 del 30 Gennaio 1913; di conseguenza a non rimuoverlo dal posto che occupa, a non apportarvi modificazioni senza conseguire preventiva approvazione del Ministero dell'Istruzione, e a non menomarne in alcun modo il pubblico godimento.

DATA:

VISTO DEL SOPRINTENDENTE

FIRMA

AGGIORNAMENTI:

OSSERVAZIONI:

RIFERIMENTO VECCHIE SCHEDE:

re due spazi metopali. Nel campi due rosette a sei peta

scelo girato; disposti verticalmente in modo da forma

RA	N. CATALOGO GENERALE	N. CATALOGO INTERNAZIONALE	 MINISTERO PER I BENI CULTURALI E AMBIENTALI DIREZ. GEN. DELLE ANTICHITA' E BELLE ARTI	
	16/000 11729	ITA:		SOPRINTENDENZA ARCHEOLOGICA
ALLEGATO N. 1				

(5605243) Roma, 1975 - Ist. Poligr. Stato - S. (c. 200.000)

li ad anelli. In bianco. Sul corpo: tralcio di vite, amaranto, a doppio festone: eretto e senza grappolo quello superiore, pendulo e a tre elementi quello inferiore.