

RA

CODICI

N. CATALOGO GENERALE	N. CATALOGO INTERNAZIONALE	MINISTERO PER I BENI CULTURALI E AMBIENTALI DIREZ. GEN. DELLE ANTICHITA' E BELLE ARTI	REGIONE	N.
16/00011730	ITA:	SOPRINTENDENZA ARCHEOLOGICA DELLA PUGLIA	63	PUGLIA

(5605241) Roma, 1975 - Ist. Poligr. Stato - S. (c. 1.000.000)

PROVINCIA E COMUNE: **BA-BARI**

LUOGO DI COLLOCAZIONE: **Museo archeologico** INV. **6740**

OGGETTO: **Bigchiere tipo Gnathia**

PROVENIENZA (rif. I.G.M.):  
**Coll. Pelese**

DATI DI SCAVO: (o altra acquisizione) INV. DI SCAVO:

DATAZIONE: **Secondo quarto sec. III a.C.**

ATTRIBUZIONE: **Ceramica tipo Gnathia**

MATERIALE E TECNICA: **Argilla camescio chiara; vernice nera opaca.**

MISURE: **alt. 9; diam. orlo 6,5; piede 4,4**

STATO DI CONSERVAZIONE: **Integro; scrostature sull'ansa e sull'orlo.**

CONSISTENZA ATTUALE DEL MATERIALE: **Non deperibile**

ESAME DEI REPERTI:

CONDIZIONE GIURIDICA: **Proprietà della provincia di Bari**

NOTIFICHE:

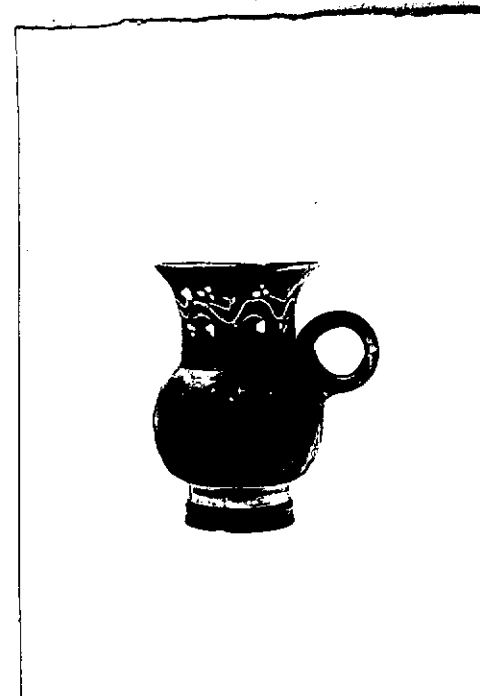

NEG. 13014/15

## DESCRIZIONE:

Collo ampio ed alto, fortemente svasato verso l'orlo; corpo globulare; gola d'attacco risparmiata; piede a doppio cerchio sovrapposte; ansa ad anello.

Dec.: sul collo: ramo d'edera stilizzato, con foglioline cueriformi e corimbi raffigurati da tre puntini, stelo graffiato con andamento sinuoso, radi gambi destrorsi pure graffiati; in bianco.

Sul corpo: baccellature irregolari a stampa.

RESTAURI:

ESEGUITI:

PROCEDIMENTI SEGUITI:

BIBLIOGRAFIA, INVENTARI:

R. STAZIO, La ceramica di Gnathia; in "La collezione Poiese  
nel museo di Bari", Bari 1970, p.66, n.230.

SOPRINTENDENZA ARCHEOLOGICA  
TARANTO

FOTOGRAFIE:

A.F.S. n° 13014-15 Cat. Bari

DISEGNI:

ESAME DEI SITI E DEI TERRENI:

RIFERIMENTO OGGETTI DELLO STESSO COMPLESSO:

COMPILATORE DELLA SCHEDA:

*Giuseppina Agosti*

DATA:

*Novembre 1978*

VISTO DEL FUNZIONARIO RESPONSABILE:

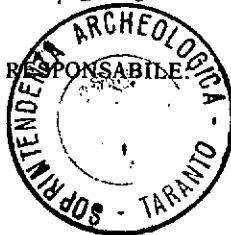

*Edipulis*

ALLEGATI:

Io sottoscritto mi obbligo alla conservazione dell'oggetto descritto nel presente foglio secondo le norme della Legge 1° Giugno 1939, n. 1089 e Regolamento approvato con R. Decreto n. 363 del 30 Gennaio 1913; di conseguenza a non rimuoverlo dal posto che occupa, a non apportarvi modificazioni senza conseguire preventiva approvazione del Ministero dell'Istruzione, e a non menomarne in alcun modo il pubblico godimento.

DATA: .....

VISTO DEL SOPRINTENDENTE

FIRMA

AGGIORNAMENTI:

OSSERVAZIONI:

RIFERIMENTO VECCHIE SCHEDE: