

RA

CODICI

N. CATALOGO GENERALE	N. CATALOGO INTERNAZIONALE	MINISTERO PER I BENI CULTURALI E AMBIENTALI DIREZ. GEN. DELLE ANTICHITA' E BELLE ARTI	REGIONE	N.
16/00011731	ITA:	SOPRINTENDENZA ARCHEOLOGICA DELLA PUGLIA	63	PUGLIA

BA-BA RI

(5605241) Roma, 1975 - Ist. Poligr. Stato - S. (c. 1.000.000)

PROVINCIA E COMUNE: Museo archeologico 6742

LUOGO DI COLLOCAZIONE: INV.

Orciolo tipo Gnathia

OGGETTO:

PROVENIENZA (rif. I.G.M.):

Coll. Polese

DATI DI SCAVO:
(o altra acquisizione)

INV. DI SCAVO:

Metà sec. III a.C.

DATAZIONE:

Ceramica tipo Gnathia

ATTRIBUZIONE:

Argilla chiara; vernice nera opaca

MATERIALE E TECNICA:

Alt. 11, diam. orlo 6,8; piede 6,2

MISURE:

Integro. Vernice nera evanida, incrostazioni sull'ansa, grossa scheggiatura sul corpo

STATO DI CONSERVAZIONE:

Non deperibile

CONSISTENZA ATTUALE DEL MATERIALE:

ESAME DEI REPERTI:

Proprietà della provincia di Bari

CONDIZIONE GIURIDICA:

NOTIFICHE:

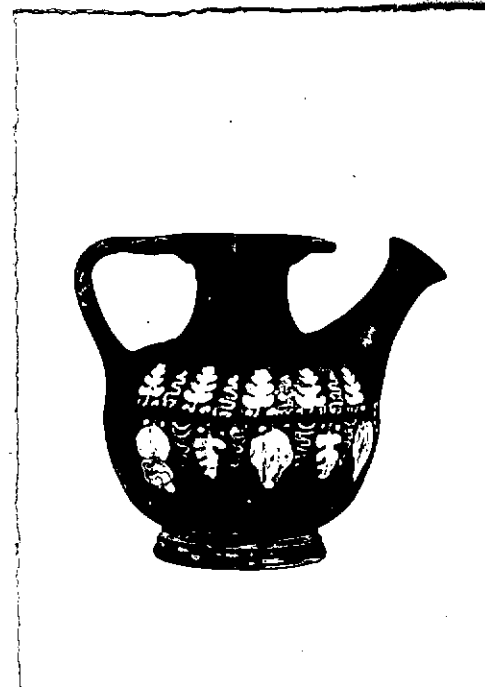

NEG. 12099/1300

DESCRIZIONE:

Corpo quasi globulare con forte rientranza sulla spalla; piede ad anello con modanatura, preceduto da breve gola risparmiata; ansa a nastro, impostata verticalmente sul labbro e sulla spalla.

Dec.: sul corpo: tralcio di vite con stelo sovraddipinto in rosso.

RESTAURI:

ESEGUITI:

PROCEDIMENTI SEGUITI:

BIBLIOGRAFIA, INVENTARI:

R. STAZIO, Laceramica di Gnathia, in "La collezione Foiese
nel museo di Bari", Bari 1970, p. 65, n. 224, tav. XXXVIII

FOTOGRAFIE:

SOPRINTENDENZA ARCHEOLOGICA
TARANTO

A.F.S. n° 12099-13000 cat. Bari

DISEGNI:

ESAME DEI SITI E DEI TERRENI:

RIFERIMENTO OGGETTI DELLO STESSO COMPLESSO:

COMPILATORE DELLA SCHEDA:

DATA:

Agresti Giuseppina

G. Agresti

VISTO DEL FUNZIONARIO RESPONSABILE

Novembre 1978



Giuseppina Agresti

ALLEGATI:

Io sottoscritto mi obbligo alla conservazione dell'oggetto descritto nel presente foglio secondo le norme della Legge 1° Giugno 1939, n. 1089 e Regolamento approvato con R. Decreto n. 363 del 30 Gennaio 1913; di conseguenza a non rimuoverlo dal posto che occupa, a non apportarvi modificazioni senza conseguire preventiva approvazione del Ministero dell'Istruzione, e a non menomarne in alcun modo il pubblico godimento.

DATA:

VISTO DEL SOPRINTENDENTE

FIRMA

AGGIORNAMENTI:

OSSERVAZIONI:

RIFERIMENTO VECCHIE SCHEDE: