

RA

CODICI

N. CATALOGO GENERALE	N. CATALOGO INTERNAZIONALE	 MINISTERO PER I BENI CULTURALI E AMBIENTALI DIREZ. GEN. DELLE ANTICHITA' E BELLE ARTI	REGIONE	N.
16/00011742	ITA:		SOPRINTENDENZA ARCHEOLOGICA DELLA PUGLIA	63

(5605241) Roma, 1975 - Ist. Poligr. Stato - S. (c. 1.000.000)

PROVINCIA E COMUNE: **Bari**

LUOGO DI COLLOCAZIONE: **Museo archeologico** INV. **6767. b**

OGGETTO: **Coppettina biancata tipo Gnathia**

PROVENIENZA (rif. I.G.M.):

DATI DI SCAVO: **Coll. Polese** INV. DI SCAVO:

(o altra acquisizione)

DATAZIONE: **Metà ca. sec. III a. C.**

ATTRIBUZIONE: **Ceramica tipo Gnathia**

MATERIALE E TECNICA: **Argille chiare. Vernice nera opaca.**

MISURE: **Alt. 3; diam. orlo 5,5; con anse 9,5; piede 3,6**

STATO DI CONSERVAZIONE: **Integra.**

CONSISTENZA ATTUALE DEL MATERIALE: **Non deperibile**

ESAME DEI REPERTI:

CONDIZIONE GIURIDICA: **Proprietà della provincia di Bari**

NOTIFICHE:

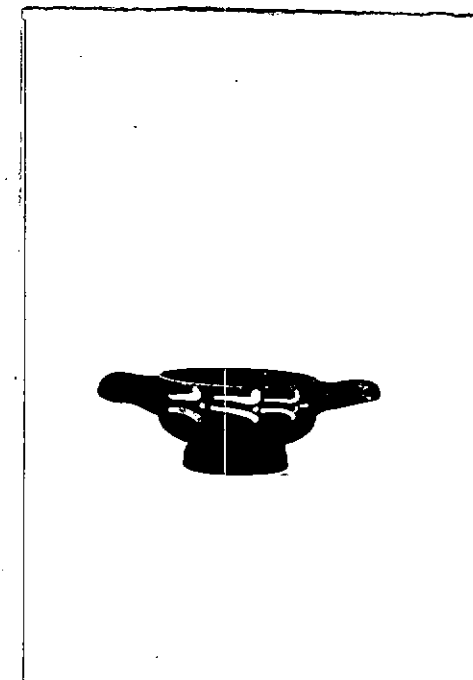

DESCRIZIONE: **basso corpo cilindrico, leggermente convesso sul fondo; piede ad anello; anse a cordolo, orizzontali. Dec.: sotto l'orlo: corre verso destra un motivo fitomorfo, stilizzato, bianco, con coppie di foglie di eucalipto alternate a puntino.**

NEG. **11875/76**

RESTAURI:

ESEGUITI:

PROCEDIMENTI SEGUITI:

BIBLIOGRAFIA, INVENTARI:

FOTOGRAFIE: **SOPRINTENDENZA ARCHEOLOGICA
TARANTO**

A.F.S. n° 11845-46 Cat. Bari

DISEGNI:

ESAME DEI SITI E DEI TERRENI:

RIFERIMENTO OGGETTI DELLO STESSO COMPLESSO:

COMPILATORE DELLA SCHEDA:

DATA:

Agresti Giuseppina

G. Agresti

Novembre 1978

VISTO DEL FUNZIONARIO RESPONSABILE



Giuseppina Agresti

ALLEGATI:

Io sottoscritto mi obbligo alla conservazione dell'oggetto descritto nel presente foglio secondo le norme della Legge 1° Giugno 1939, n. 1089 e Regolamento approvato con R. Decreto n. 363 del 30 Gennaio 1913; di conseguenza a non rimuoverlo dal posto che occupa, a non apportarvi modificazioni senza conseguire preventiva approvazione del Ministero dell'Istruzione, e a non menomarne in alcun modo il pubblico godimento.

DATA:

VISTO DEL SOPRINTENDENTE

FIRMA

AGGIORNAMENTI:

OSSERVAZIONI:

RIFERIMENTO VECCHIE SCHEDE: