

RA

N. CATALOGO GENERALE

N. CATALOGO INTERNAZIONALE

MINISTERO PER I BENI CULTURALI E AMBIENTALI
DIREZ. GEN. DELLE ANTICHITA' E BELLE ARTI

REGIONE

N.

16/00011747

ITA:

SOPRINTENDENZA ARCHEOLOGICA DELLA PUGLIA

63

PUGLIA

(5605241) Roma, 1975 - Ist. Poligr. Stato - S. (c. 1.000.000)

CODICI

PROVINCIA E COMUNE: **BA** ← **Bari**LUOGO DI COLLOCAZIONE: **Museo Archeologico** INV. **6771**OGGETTO: **Epichysis tipo Gnathia**

PROVENIENZA (rif. I.G.M.):

DATI DI SCAVO: **Coll. Pelese**
(o altra acquisizione)

INV. DI SCAVO:

DATAZIONE: **Fine sec. IV A.C.**ATTRIBUZIONE: **Ceramica tipo Gnathia**MATERIALE E TECNICA: **Argilla chiara. Vernice nera opaca**MISURE: **Alt. con ansa 16,8; senza 14,8; diam. piede 5,3**STATO DI CONSERVAZIONE: **Integro. Molto eganida la decorazione**CONSISTENZA ATTUALE DEL MATERIALE: **non deperibile**

ESAME DEI REPERTI:

CONDIZIONE GIURIDICA: **Proprietà della Provincia di Bari**

NOTIFICHE:

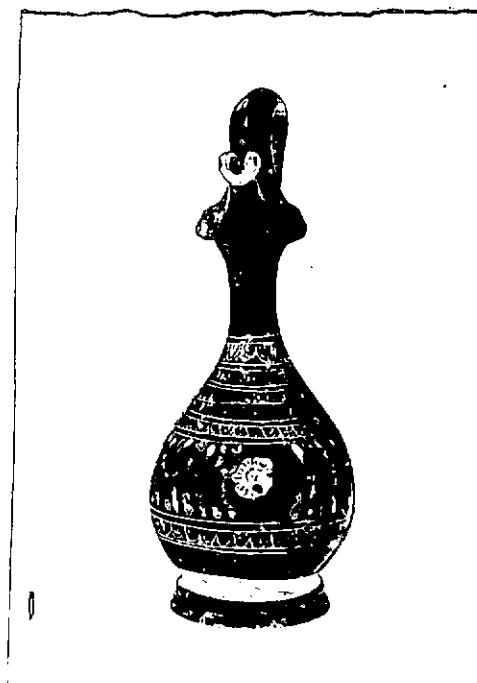

NEG.13004/05

DESCRIZIONE: **Beccuccio inclinato verso l'alto; collo stretto e slanciato; spalla sfuggente; corpo piriforme arrotondato; breve gola risparmiata; piede a ventosa schiacciata e sagomata; ansa a nastro ondulato; sormontante, fiancheggiata, nell'attacco superiore da due protoni leonine, eseguite a stampo. Dec.: tra linee orizzontali parallele e graffite; kyma ionico puntinato, con profilatura graffita; onda marina capovolta e sinistrossa; serie di foglioline d'edera; motivo decorativo (ad archetti?), di non chiara lettura; kyma come il primo. Sul corpo, nel punto di maggiore circonferenza due rami di alloro, convergenti al centro. (Vedere All.to N.1)**

RESTAURI:

ESEGUITI:

PROCEDIMENTI SEGUITI:

BIBLIOGRAFIA, INVENTARI:

R. STAZZIO, La Ceramica di Gnathia, in "La collezione Pelese
nel museo di Bari", Bari 1970, p.65, n.226, tav. XXXVII

SOPRINTENDENZA ARCHEOLOGICA

FOTOGRAFIE:

TARANTO

A.F.S. n° 1300h-05 Cat. Bari

DISEGNI:

ESAME DEI SITI E DEI TERRENI:

RIFERIMENTO OGGETTI DELLO STESSO COMPLESSO:

Agresti Giuseppina *G. Agresti*

COMPILATORE DELLA SCHEDA:
novembre 1978

DATA:

VISTO DEL FUNZIONARIO RESPONSABILE



ALLEGATI: uno

Io sottoscritto mi obbligo alla conservazione dell'oggetto descritto nel presente foglio secondo le norme della Legge 1° Giugno 1939, n. 1089 e Regolamento approvato con R. Decreto n. 363 del 30 Gennaio 1913; di conseguenza a non rimuoverlo dal posto che occupa, a non apportarvi modificazioni senza conseguire preventiva approvazione del Ministero dell'Istruzione, e a non menomarne in alcun modo il pubblico godimento.

DATA:

VISTO DEL SOPRINTENDENTE

FIRMA

AGGIORNAMENTI:

OSSERVAZIONI:

RIFERIMENTO VECCHIE SCHEDE:

RA	N. CATALOGO GENERALE	N. CATALOGO INTERNAZIONALE			MINISTERO PER I BENI CULTURALI E AMBIENTALI DIREZ. GEN. DELLE ANTICHITA' E BELLE ARTI
	16/000 17747	ITA:	SOPRINTENDENZA ARCHEOLOGICA	63	INV. 5771
	ALLEGATO N. 1				

(5605243) Roma, 1975 - Ist. Poligr. Stato - S. (c. 200.000)

con coppie di foglie, a spina di pesce, alternativamente in bianco e amaranto. I due rami inquadrano al centro un fiore bianco con bottone e petali a tratteggio interno giallo-ocra. Infine, in basso altro kyma ionico come i precedenti. La decorazione si interrompe sul retro, in prossimità dell'ansa.