

RA

CODICI

N. CATALOGO GENERALE	N. CATALOGO INTERNAZIONALE	MINISTERO PER I BENI CULTURALI E AMBIENTALI DIREZ. GEN. DELLE ANTICHITA' E BELLE ARTI	REGIONE	N.
16/00011750	ITA:	SOPRINTENDENZA ARCHEOLOGICA DELLA PUGLIA	63	PUGLIA

BA-BARI

PROVINCIA E COMUNE:

Museo archeologico

LUOGO DI COLLOCAZIONE:

6777
INV.OGGETTO:
Epichysis

PROVENIENZA (rif. I.G.M.):

Cell. Pelese

DATI DI SCAVO:
(o altra acquisizione)

INV. DI SCAVO:

Terzo quarto sec. IV a.C.

DATAZIONE:

Ceramica tipo Gnathia. Gruppo di Dunedin E 48.
294 ii)

ATTRIBUZIONE:

MATERIALE E TECNICA: Argilla canescio chiaro; vernice nera opa-
Ca.

MISURE:

alt. 20,8 con ansa; senza 16,2; diam. Max. 11

STATO DI CONSERVAZIONE:

Integra. Sbrocciatore sull'orlo; qui e là
incrostazioni e vernice evanida e scre-
stata.

CONSISTENZA ATTUALE DEL MATERIALE:

Non deperibile

ESAME DEI REPERTI:

CONDIZIONE GIURIDICA:

Proprietà della provincia di Bari

NOTIFICHE:

(5603241) Roma, 1975 - Ist. Poligr. Stato - S. (c. 1.000.000)

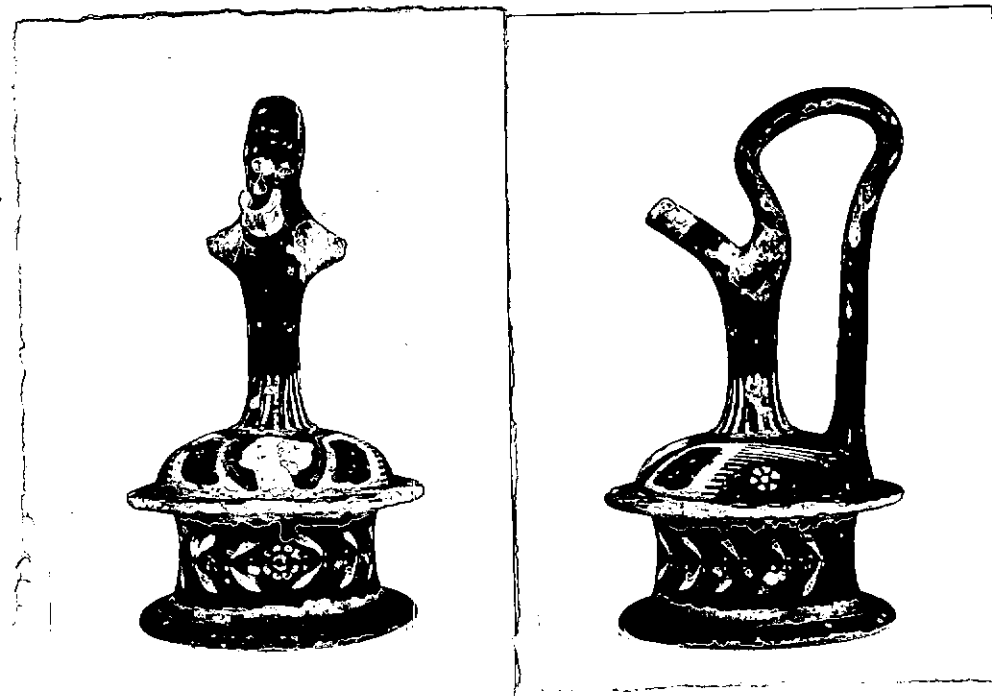

12083-85

DESCRIZIONE
Beccuccio oblique verso l'alto; collo sottile e allungato; spalla a caletta; corpo cilindrico tra due dischi aggettanti, di cui uno di appoggio; ansa a nastro ingrossato, a voluta sermentante, fiancheggiata nell'attacco superiore da due protomi leonine, in bianco evanide e screstate. Tra il corpo ed il piede, fascia risparmiata ad ingubbiatura mattone. Dec.: bastoncelli verticali bianchi, su linea puntinata gialla, sul collo. Sulla spalla: testa di Nike alata, di profilo a sinistra, bianca nell'incarnato, con biondi capelli raccolti in un sakkos, e con ali bianche ed amaranto, terminanti a pettine, sotto le quali due rosette bianco-gialle. Sul disco aggettante sup.: onda marina destrorsa, bianca. Sul corpo: due rami d'alloro convergenti al centro (dov'è una bianca rosetta ad otto petali) con stelo amaranto e coppie di foglie alternate a bacche, in bianco ed amaranto.

RESTAURI:

ESEGUITI:

PROCEDIMENTI SEGUITI:

BIBLIOGRAFIA, INVENTARI:

J.P. GREEN, Some painters of Gnathia Vases, Institute of Classical Studies, University of London, Bulletin n.15 (1966), p.42, tav.VII:c-d.

R.STAZIO, La ceramica di Gnathia, in "La collezione Pelese nel museo di Bari", Bari 1970, p.65, n.227, tav.XXXVIII.

SOPRINTENDENZA ARCHEOLOGICA

FOTOGRAFIE:

TARANED

A.F.S. n° 12083-85 Cat. Bari

DISEGNI:

ESAME DEI SITI E DEI TERRENI:

RIFERIMENTO OGGETTI DELLO STESSO COMPLESSO:

COMPILATORE DELLA SCHEDA: **Agresti Giuseppina** *G. Ag. est.*

DATA: **Novembre 1978**



Ed. Julius

VISTO DEL FUNZIONARIO RESPONSABILE

ALLEGATI:

Io sottoscritto mi obbligo alla conservazione dell'oggetto descritto nel presente foglio secondo le norme della Legge 1° Giugno 1939, n. 1089 e Regolamento approvato con R. Decreto n. 363 del 30 Gennaio 1913; di conseguenza a non rimuoverlo dal posto che occupa, a non apportarvi modificazioni senza conseguire preventiva approvazione del Ministero dell'Istruzione, e a non menomarne in alcun modo il pubblico godimento.

DATA:

VISTO DEL SOPRINTENDENTE

FIRMA

AGGIORNAMENTI:

OSSERVAZIONI:

RIFERIMENTO VECCHIE SCHEDE: