

RA

CODICI

|                      |                            |  |    |         |    |
|----------------------|----------------------------|--|----|---------|----|
| N. CATALOGO GENERALE | N. CATALOGO INTERNAZIONALE | MINISTERO PER I BENI CULTURALI E AMBIENTALI<br>DIREZ. GEN. DELLE ANTICHITA' E BELLE ARTI |    | REGIONE | N. |
| 16/00011752          | ITA:                       | SOPRINTENDENZA ARCHEOLOGICA DELLA PUGLIA   | 63 | PUGLIA  |    |

(5605241) Roma, 1975 - Ist. Poligr. Stato - S. (c. 1.000.000)

PROVINCIA E COMUNE: **BA-BARI**

LUOGO DI COLLOCAZIONE: **Museo archeologico** INV. **6894**

OGGETTO: **Bicchiere tipo Gnathia**

PROVENIENZA (rif. I.G.M.):

DATI DI SCAVO: **Coll. Polese** INV. DI SCAVO:

(o altra acquisizione)

DATAZIONE: **Inizii sec. III a.C.**

ATTRIBUZIONE: **Ceramica tipo Gnathia**

MATERIALE E TECNICA: **Argilla cuoio-chiaro; vernice nera opaca.**

MISURE: **alt. 9,9; diam. orlo 7,1; piede 4,7**

STATO DI CONSERVAZIONE: **Integro. Qui e là suddipintura evanida.**

CONSISTENZA ATTUALE DEL MATERIALE: **Non deperibile**

ESAME DEI REPERTI:

CONDIZIONE GIURIDICA: **Proprietà della provincia di Bari**

NOTIFICHE:

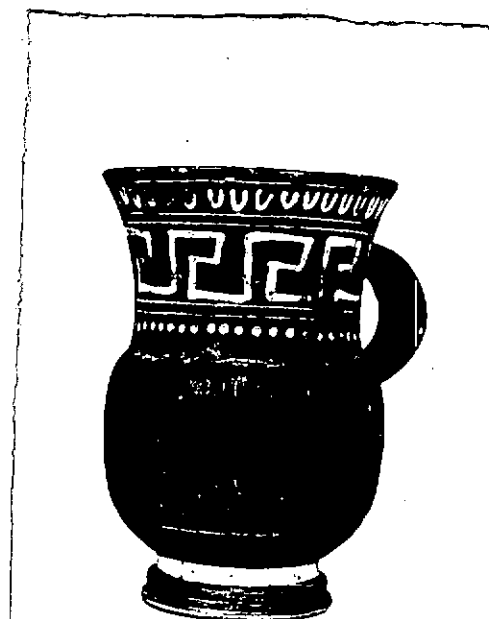
NEG. **6830**

## DESCRIZIONE:

Ampio ed alto collo, svasato verso l'orlo; corpo quasi globulare, congiunto al piede mediante un anello risparmiato; piede ad anello a doppia risega; ansa a nastro in grossato, impostata verticalmente ad anello.

Dec.: sul collo, sotto l'orlo, fascia ad ovuli, bianco-gialla; all'altezza dell'ansa, motivo a meandro spezzato (o greca) destrorso, in bianco con tracce di giallo evanido; tra linee parallele graffite, orizzontali, su linea puntinata bianco-gialla.

Sul corpo: striature di tratti verticali, a gruppi di tre, incisi mediante stecca.

RESTAURI:

ESEGUITI:

PROCEDIMENTI SEGUITI:

BIBLIOGRAFIA, INVENTARI:

R. STAZIO, La ceramica di Gnathia, in "La collezione Poiese  
nel museo di Bari", Bari 1970, p. 66, n. 234

SOPRINTENDENZA ARCHEOLOGICA  
FOTOGRAFIE: TARANTO

A.F.S. n° 5830 Cst. Bari

DISEGNI:

ESAME DEI SITI E DEI TERRENI:

RIFERIMENTO OGGETTI DELLO STESSO COMPLESSO:

COMPILATORE DELLA SCHEDA: **Agresti Giuseppina** *G. Agresti*

DATA: **Novembre 1978**

VISTO DEL FUNZIONARIO RESPONSABILE:



*Calipellis*

ALLEGATI:

Io sottoscritto mi obbligo alla conservazione dell'oggetto descritto nel presente foglio secondo le norme della Legge 1° Giugno 1939, n. 1089 e Regolamento approvato con R. Decreto n. 363 del 30 Gennaio 1913; di conseguenza a non rimuoverlo dal posto che occupa, a non apportarvi modificazioni senza conseguire preventiva approvazione del Ministero dell'Istruzione, e a non menomarne in alcun modo il pubblico godimento.

DATA: .....

VISTO DEL SOPRINTENDENTE

FIRMA

AGGIORNAMENTI:

OSSERVAZIONI:

RIFERIMENTO VECCHIE SCHEDE: