

RA

N. CATALOGO GENERALE

N. CATALOGO INTERNAZIONALE

MINISTERO PER I BENI CULTURALI E AMBIENTALI
DIREZ. GEN. DELLE ANTICHITA' E BELLE ARTI

REGIONE

N.

16/00012326

ITA:

SOPRINTENDENZA ARCHEOLOGICA DELLA PUGLIA - TARANTO

63

PUGLIA

(5605241) Roma, 1975 - Ist. Poligr. Stato - S. (c. 1.000.000)

PROVINCIA E COMUNE: BA - BARI

LUOGO DI COLLOCAZIONE: Museo Archeologico

INV. 6261

OGGETTO: Askos apulo a figure rosse

PROVENIENZA (rif. I.G.M.):

DATI DI SCAVO: Collezione Polese 67
(o altra acquisizione)

INV. DI SCAVO:

DATAZIONE: primi decenni del IV sec. a.C.

ATTRIBUZIONE: Apulo Antico

MATERIALE E TECNICA: argilla color arancio, vernice nera; ingubbiatura arancio. Modellato al tornio.

MISURE: Alt. 5,5; diam. piede 7,7; diam. orlo 2,8.

STATO DI CONSERVAZIONE: Incrostazioni; scrostature; arrossamento da cottura sul lato B.

CONSISTENZA ATTUALE DEL MATERIALE: -

ESAME DEI REPERTI: -

CONDIZIONE GIURIDICA: Proprietà della Provincia di Bari

NOTIFICHE: -

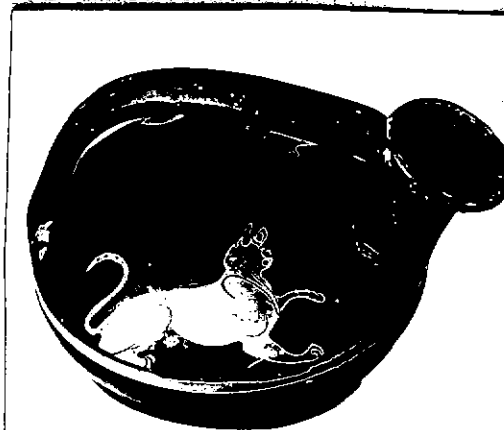

NEG. 18912-13-14

DESCRIZIONE:

Piede discoidale; corpo lenticolare con spalla a profilo leggermente convesso; colletto obliquo, di forma cilindrica a profilo concavo, svasato all'orlo; ansa a nastro longitudinale impostata al collo.

Lato A e B: due gatti di profilo, l'uno verso destra, l'altro verso sinistra.

Decorazione accessoria: sono risparmiati, la base d'appoggio, il taglio del piede, una fascetta alla base della spalla.

RESTAURI:

ESEGUITI:

PROCEDIMENTI SEGUITI:

BIBLIOGRAFIA, INVENTARI:

FOTOGRAFIE:

STAMPATO IN UNO DEI REPERTORI
74 601-7

A.F.S. n° 18912-13 Est. 14 - Bari

DISEGNI:

ESAME DEI SITI E DEI TERRENI:

RIFERIMENTO OGGETTI DELLO STESSO COMPLESSO:

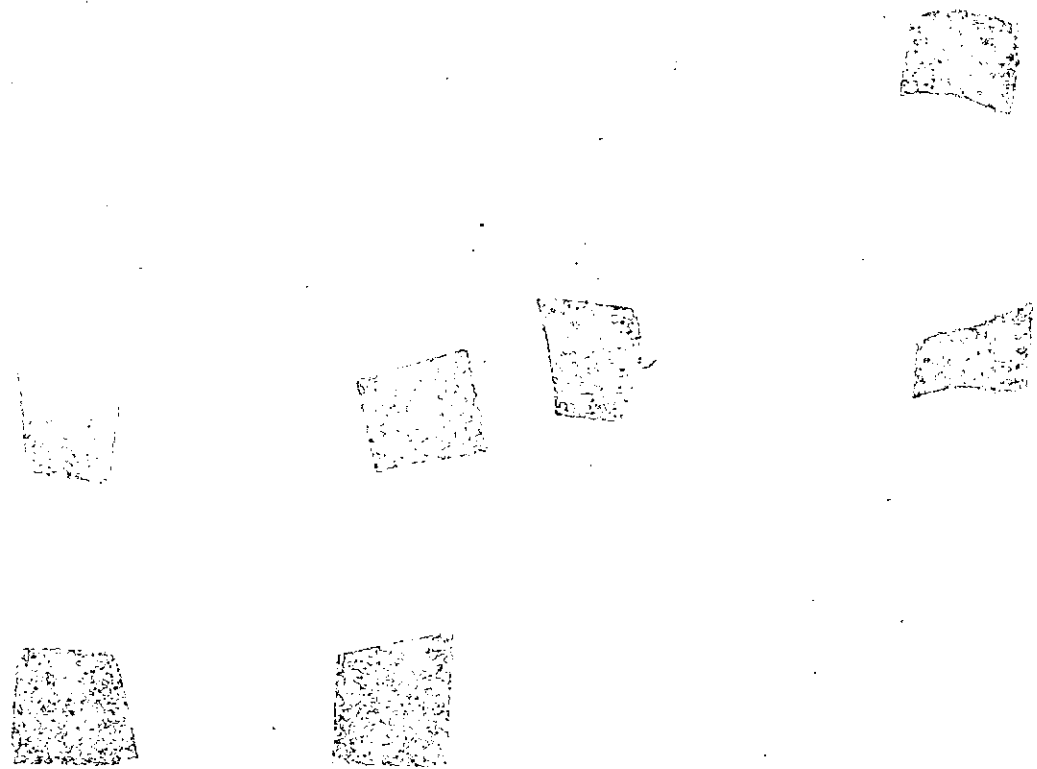

COMPILATORE DELLA SCHEDA: *Anna Stella Dongiovanni*

DATA: 7 APR 1981

Anna Stella Dongiovanni

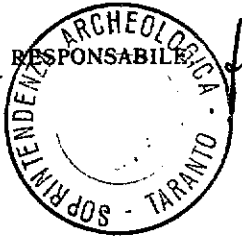

VISTO DEL FUNZIONARIO RESPONSABILE

ALLEGATI:

OSSERVAZIONI:

RIFERIMENTO VECCHIE SCHEDE:

Io sottoscritto mi obbligo alla conservazione dell'oggetto descritto nel presente foglio secondo le norme della Legge 1° Giugno 1939, n. 1089 e Regolamento approvato con R. Decreto n. 363 del 30 Gennaio 1913; di conseguenza a non rimuoverlo dal posto che occupa, a non apportarvi modificazioni senza conseguire preventiva approvazione del Ministero dell'Istruzione, e a non menomarne in alcun modo il pubblico godimento.

DATA:

VISTO DEL SOPRINTENDENTE

FIRMA

AGGIORNAMENTI: