

RA

N. CATALOGO GENERALE

N. CATALOGO INTERNAZIONALE

MINISTERO PER I BENI CULTURALI E AMBIENTALI  
DIREZ. GEN. DELLE ANTICHITA' E BELLE ARTI

REGIONE

N.

16/00012399

ITA:

Soprintendenza Archeologica della Puglia

63

PUGLIA

(5605241) Roma, 1975 - Ist. Poligr. Stato - S. (c. 1.000.000)

PROVINCIA E COMUNE: **BA, Bari**LUOGO DI COLLOCAZIONE: **Museo Archeologico** INV. **7011**OGGETTO: **Piccola brocca moncaasata apula**

PROVENIENZA (rif. I.G.M.):

DATI DI SCAVO: **Coll. Poiese 1160** INV. DI SCAVO:

(o altra acquisizione)

DATAZIONE: **VI sec. a. C.**ATTRIBUZIONE: **Ceramica peucezia geometrica**MATERIALE E TECNICA: **Argilla beige con decorazione bicroma: linee in nero e fasce in rosso-scuro. Plasmato a mano. il corpo, labbro al tornio.**MISURE: **Alt. 10,4 - Diam. m. 11,6 - Diam. orlo 7,6**STATO DI CONSERVAZIONE: **Qualche scheggiatura specie sul piede e sul labbro; incrostazioni calcaree, macchioline di umidità; decorazione abrasa.**

CONSISTENZA ATTUALE DEL MATERIALE:

ESAME DEI REPERTI:

CONDIZIONE GIURIDICA: **Proprietà della Provincia di Bari**

NOTIFICHE:

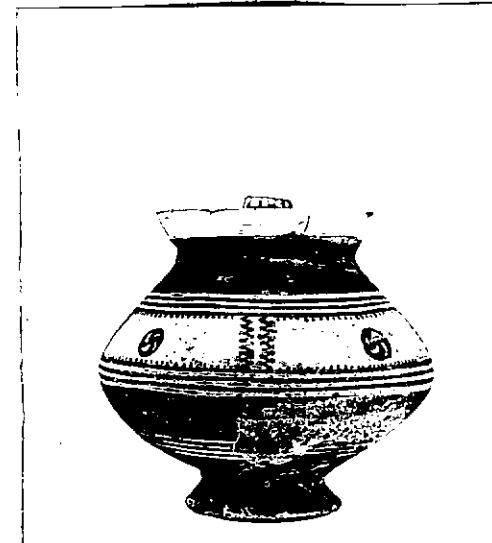
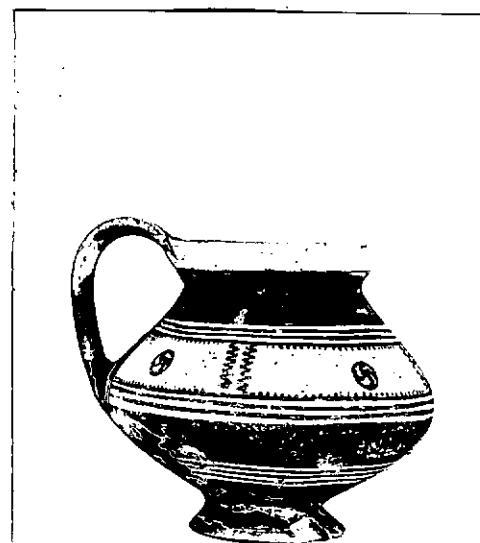

NEG. 20010-11

DESCRIZIONE:

Piede tronco-conico, corpo biconico, ansa a nastro sorreggente il labbro, labbro leggermente svasato. Piede e zona contigua del corpo dipinti, sul fondo gruppo di tre linee orizzontali parallele, fascia sotto l'attacco inferiore dell'ansa; sulla spalla pannello con quattro girandole divise da coppie di linee zig-zag verticali, delimitato sopra e sotto da gruppo di tre linee orizzontali parallele di cui quella interna al pannello puntinata e sui lati da gruppo di tre linee verticali. Larga fascia orizzontale verso l'alto, sul labbro interno due cerchi concentrici fra due fascette circolari; sotto l'ansa coppia di pettini contrapposti, sopra fasciolina centrale fra doppia coppia di linee verticali parallele.

RESTAURI:

ESEGUITI:

PROCEDIMENTI SEGUITI:

BIBLIOGRAFIA, INVENTARI:

"La Collezione Polese nel Museo di Bari", 1970, catalogo  
pag. 43, n. 123, tav. XXVII

FOTOGRAFIE:

SOPRINTENDENZA ARCHEOLOGICA  
TARANTO

n° 20010-11 cat. Bari

DISEGNI:

ESAME DEI SITI E DEI TERRENI:

RIFERIMENTO OGGETTI DELLO STESSO COMPLESSO:

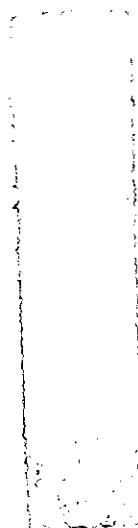

COMPILATORE DELLA SCHEDA: Maria Michela Fiore-Amendola  
DATA: 31 dicembre 1980 *M. Michela Fiore*



VISTO DEL FUNZIONARIO RESPONSABILE:

ALLEGATI:

Io sottoscritto mi obbligo alla conservazione dell'oggetto descritto nel presente foglio secondo le norme della Legge 1° Giugno 1939, n. 1089 e Regolamento approvato con R. Decreto n. 363 del 30 Gennaio 1913; di conseguenza a non rimuoverlo dal posto che occupa, a non apportarvi modificazioni senza conseguire preventiva approvazione del Ministero dell'Istruzione, e a non menomarne in alcun modo il pubblico godimento.

DATA: .....

VISTO DEL SOPRINTENDENTE

FIRMA

AGGIORNAMENTI:

OSSERVAZIONI:

RIFERIMENTO VECCHIE SCHEDE: