

RA

CODICI

N. CATALOGO GENERALE	N. CATALOGO INTERNAZIONALE	MINISTERO PER I BENI CULTURALI E AMBIENTALI DIREZ. GEN. DELLE ANTICHITA' E BELLE ARTI	REGIONE	N.
16/00012402	ITA:	Soprintendenza Archeologica della Puglia-Taranto 63	PUGLIA	

(5605241) Roma, 1975 - Ist. Poligr. Stato - S. (c. 1.000.000)

PROVINCIA E COMUNE: **Ba. Bari**LUOGO DI COLLOCAZIONE: **Museo Archeologico**INV. **7161 a**OGGETTO: **Oinochoe tribolata apula**

PROVENIENZA (rif. I.G.M.):

DATI DI SCAVO: **Coll. Polese 1326**
(o altra acquisizione)

INV. DI SCAVO:

DATAZIONE: **VI sec. a.C.**ATTRIBUZIONE: **Ceramica peucezia geometrica**MATERIALE E TECNICA: **Argilla color camoscio con decorazione bicroma rosso scuro e bruno. Modellata a mano.**MISURE: **alt. con ansa 14; diam. piede 5,4; diam. mas. 11,3**STATO DI CONSERVAZIONE: **Sbrecature sull'orlo, qualche scheggiatura, decorazione talora abrasa, incrostazioni di tipo calcareo.**

CONSISTENZA ATTUALE DEL MATERIALE:

ESAME DEI REPERTI:

CONDIZIONE GIURIDICA: **Proprietà della Provincia di Bari.**

NOTIFICHE:

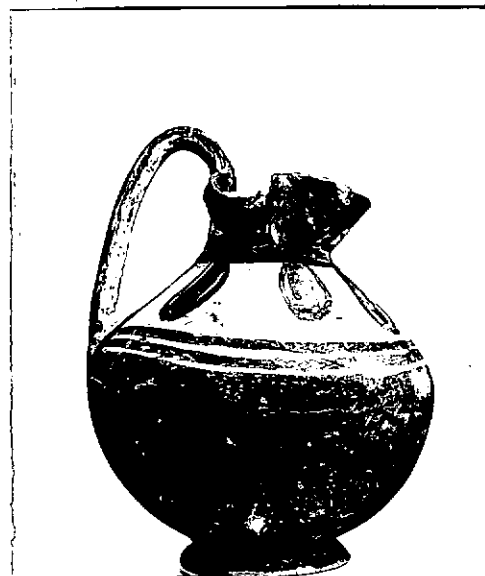
NEG. **20206-07-08**

DESCRIZIONE:

Piede tronco-conico, ventre emisferico leggermente depresso, spalla tronco-conica, labbro lievemente svasato a tre lobi, ansa a nastro sorreggente l'orlo. Piede e ventre dipinti in rosso scuro, in corrispondenza dello attacco inferiore dell'ansa gruppo di due linee su fascetta orizzontali in bruno, sulla spalla pannello delimitato lateralmente da linea verticale e superiormente da linea orizzontale con serie di ovuletti in rosso profilati da linea bruna, labbro interno ed esterno dipinti sull'ansa fra due fascioline verticali ai margini due gruppi di tre spessi tratti orizzontali.

RESTAURI:

ESEGUITI:

PROCEDIMENTI SEGUITI:

BIBLIOGRAFIA, INVENTARI:

G. Andreassi: la Ceramica indigena in "La Collezione Polessi nel Museo di Bari", catalogo, Bari, 1976 pag. 43 n°. 124

FOTOGRAFIE:

SOPRINTENDENZA ARCHEOLOGICA

TAMINIO

F.S. n° 20205-04-08 Bari

DISEGNI:

ESAME DEI SITI E DEI TERRENI:

RIFERIMENTO OGGETTI DELLO STESSO COMPLESSO:

0 1114 12
sala 19000 1

1114 12
sala 19000 1

COMPILATORE DELLA SCHEDA: **Maria Michela Fiore - Amendola**

DATA: **31 Marzo 1981**

M. Michela Fiore

VISTO DEL FUNZIONARIO RESPONSABILE:



ALLEGATI:

OSSERVAZIONI:

RIFERIMENTO VECCHIE SCHEDE:

Io sottoscritto mi obbligo alla conservazione dell'oggetto descritto nel presente foglio secondo le norme della Legge 1° Giugno 1939, n. 1089 e Regolamento approvato con R. Decreto n. 363 del 30 Gennaio 1913; di conseguenza a non rimuoverlo dal posto che occupa, a non apportarvi modificazioni senza conseguire preventiva approvazione del Ministero dell'Istruzione, e a non menomarne in alcun modo il pubblico godimento.

DATA:

VISTO DEL SOPRINTENDENTE

FIRMA

AGGIORNAMENTI: