

RA

CODICI

N. CATALOGO GENERALE	N. CATALOGO INTERNAZIONALE	 MINISTERO PER I BENI CULTURALI E AMBIENTALI DIREZ. GEN. DELLE ANTICHITA' E BELLE ARTI		REGIONE	N.
16/00012403	ITA:	Soprintendenza Archeologica della Puglia	TA	63	PUGLIA

(5605241) Roma, 1975 - Ist. Poligr. Stato - S. (c. 1.000.000)

PROVINCIA E COMUNE:

BA. Bari

LUOGO DI COLLOCAZIONE:

Museo Archeologico

INV. 7161 b

OGGETTO:

Oinochoe trilobata apula

PROVENIENZA (rif. I.G.M.):

DATI DI SCAVO:  
(o altra acquisizione)

Coll. Pelese 1327

INV. DI SCAVO:

DATAZIONE:

VI sec. a. C.

ATTRIBUZIONE:

Ceramica peucezia geometrica.

MATERIALE E TECNICA: Argilla beige con decorazione monocroma  
rossastro talora bruno diluito. Lavorata al tornio.

MISURE: Alt. 14,8 - Diam. piede 6,2 - Diam. m. 14

STATO DI CONSERVAZIONE: Scheggiature qui e là, decorazione a-  
brasa su ampie zone, incrostazioni calcaree piuttosto  
diffuse. Piccolo frammento mancante al piede.

CONSISTENZA ATTUALE DEL MATERIALE:

ESAME DEI REPERTI:

CONDIZIONE GIURIDICA: Proprietà della Provincia di Bari

NOTIFICHE:

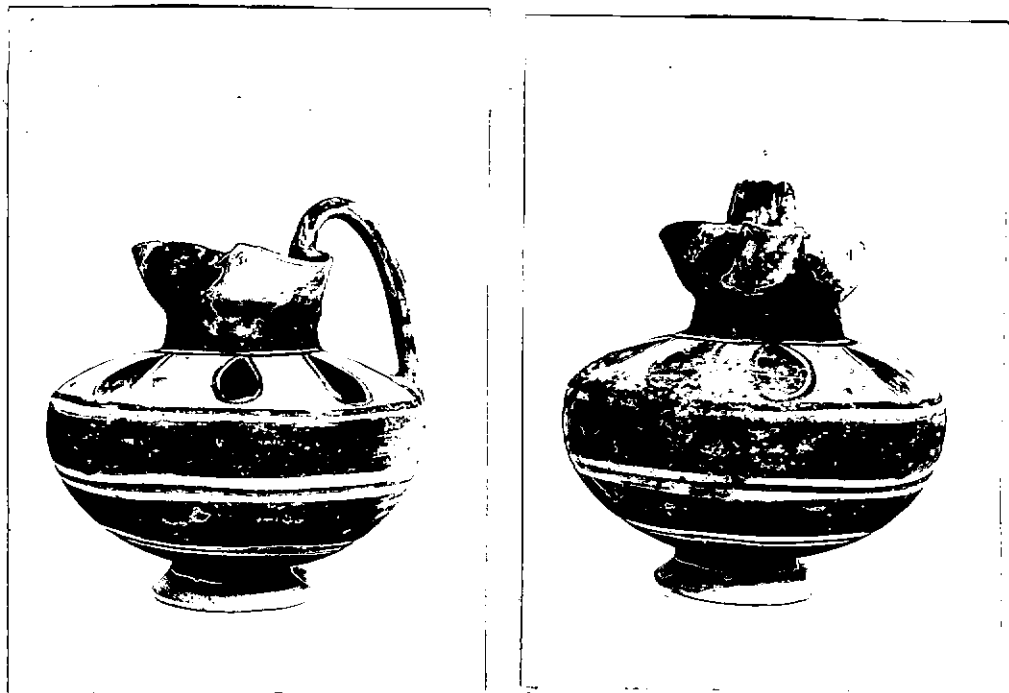

NEG. 18728-29

DESCRIZIONE:

Piede tronco conico a profilo leggermente concavo, corpo globoso compresso sulla spalla, collo cilindrico, labbro lievemente svasato con pareti appena arrotondate; ansa a nastro con duplice costolatura. Fondo dipinto, sul corpo due fasce orizzontali parallele fra linee. Sulla spalla pannello con serie di ovuli profilati da linee, delimitato lateralmente da linee verticali. Collo, labbro esterno e parte esterna dell'ansa dipinti.

RESTAURI:

ESEGUITI:

PROCEDIMENTI SEGUITI:

BIBLIOGRAFIA, INVENTARI:

G. Andreassi : La Ceramica indigena, in " La Collezione  
Foliese nel Museo di Bari" , 1970, pag. 43, n. 124.

FOTOGRAFIE:

SOPRINT. NO. 171 AB-HERN. CIVI  
1714 1.1  
18728-29 M. Bari

DISEGNI:

ESAME DEI SITI E DEI TERRENI:

RIFERIMENTO OGGETTI DELLO STESSO COMPLESSO:

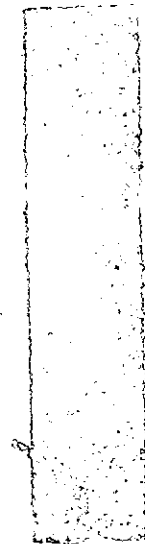
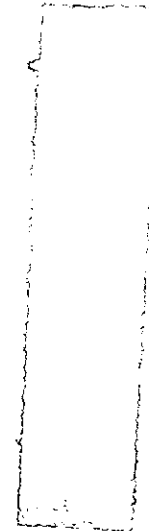

COMPILATORE DELLA SCHEDA: Maria Michela Fiore-Amendola

DATA: 31 dicembre 1980

*M. Michela Fiore*

VISTO DEL FUNZIONARIO RESPONSABILE



ALLEGATI:

Io sottoscritto mi obbligo alla conservazione dell'oggetto descritto nel presente foglio secondo le norme della Legge 1° Giugno 1939, n. 1089 e Regolamento approvato con R. Decreto n. 363 del 30 Gennaio 1913; di conseguenza a non rimuoverlo dal posto che occupa, a non apportarvi modificazioni senza conseguire preventiva approvazione del Ministero dell'Istruzione, e a non menomarne in alcun modo il pubblico godimento.

DATA: .....

VISTO DEL SOPRINTENDENTE

FIRMA

AGGIORNAMENTI:

OSSERVAZIONI:

RIFERIMENTO VECCHIE SCHEDE: