



16/00012456

ITA:

Soprintendenza Archeologica della Puglia TA

63

PUGLIA

(5605241) Roma, 1975 - Ist. Poligr. Stato - S. (c. 1.000.000)

PROVINCIA E COMUNE: **BA. Bari**LUOGO DI COLLOCAZIONE: **Museo Archeologico**INV. **7453 a**OGGETTO: **Oinochoe trilobata apula**

PROVENIENZA (rif. I.G.M.):

DATI DI SCAVO: **Coll. Polese 1681**

INV. DI SCAVO:

DATAZIONE: **IV sec. a. C.**ATTRIBUZIONE: **Ceramica peucezia di stile misto**MATERIALE E TECNICA: **Argilla beige con decorazione monocroma bruno-rosastro diluito; alcune arrossature da fuoco. Lavorata al tornio.**MISURE: **Alt. 19,2 - Alt. con ansa 21,5 - Diam. m. 13,8  
Diam. piede 6,4**STATO DI CONSERVAZIONE: **Scheggiature qui e là, piede lacunoso due frammenti riattaccati fra due lobi all'orlo, colore talora evanido, incrostazioni terrose all'interno dei lobi, sbreccature sull'orlo.**

CONSISTENZA ATTUALE DEL MATERIALE:

ESAME DEI REPERTI:

CONDIZIONE GIURIDICA: **Proprietà della Provincia di Bari**

NOTIFICHE:

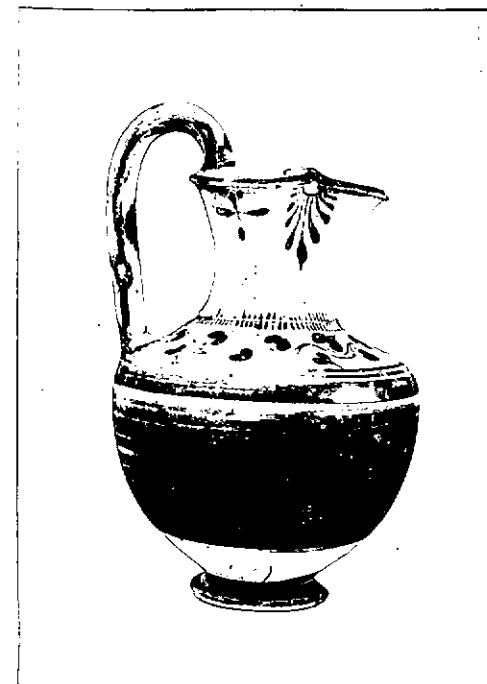

NEG. 18740-41

## DESCRIZIONE:

Piede a ventosa, corpo ovoidale, spalla schiacciata, breve collo a profilo leggermente concavo, cordoncino appena rilevato all'attacco del collo, labbro a tre lobi appena svasato, orlo risegato, ansa a bastoncino appena schiacciato sormontante l'orlo. Piede ed orlo dipinti, corpo dipinto con fondo risparmiato, sotto l'attacco inferiore dell'ansa gruppo di due linee orizzontali parallele su fascetta, sulla spalla pannello con ramo di edera dalla linea ondulata e foglioline cuoriformi, delimitato superiormente da serie di tratti verticali sottili e lateralmente da brevi tratti orizzontali. Palmette fra i lobi e tratti incrociati, sull'ansa rari tratti piuttosto spessi disposti orizzontalmente fra due fascette verticali.

RESTAURI:

ESEGUITI:

PROCEDIMENTI SEGUITI:

BIBLIOGRAFIA, INVENTARI:

FOTOGRAFIE: **SOPRINTENDENZA ARCHEOLOGICA**

**TARANTO**

A.F.S. n° 18720-41 Cat. Bari

DISEGNI:

ESAME DEI SITI E DEI TERRENI:

RIFERIMENTO OGGETTI DELLO STESSO COMPLESSO:

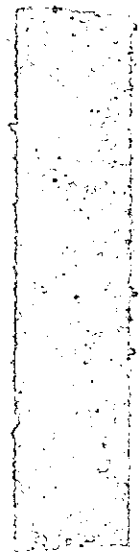
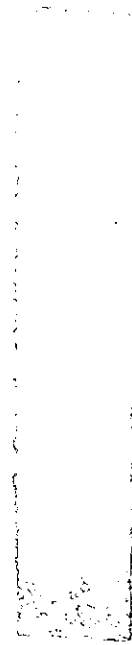

COMPILATORE DELLA SCHEDA: Maria Michela Fiore-Amendola  
DATA: 31 dicembre 1980 *M. Michela Fiore*

VISTO DEL FUNZIONARIO RESPONSABILE

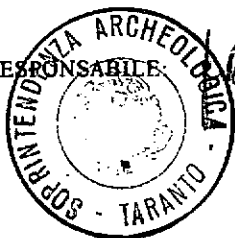

ALLEGATI:

OSSERVAZIONI:

RIFERIMENTO VECCHIE SCHEDE:

Io sottoscritto mi obbligo alla conservazione dell'oggetto descritto nel presente foglio secondo le norme della Legge 1° Giugno 1939, n. 1089 e Regolamento approvato con R. Decreto n. 363 del 30 Gennaio 1913; di conseguenza a non rimuoverlo dal posto che occupa, a non apportarvi modificazioni senza conseguire preventiva approvazione del Ministero dell'Istruzione, e a non menomarne in alcun modo il pubblico godimento.

DATA: .....

VISTO DEL SOPRINTENDENTE

FIRMA

AGGIORNAMENTI: