

RA

CODICI

N. CATALOGO GENERALE	N. CATALOGO INTERNAZIONALE	MINISTERO PER I BENI CULTURALI E AMBIENTALI DIREZ. GEN. DELLE ANTICHITA' E BELLE ARTI		REGIONE	N.
16/00012459	ITA:	Soprintendenza Archeologica della Puglia	TA	63	PUGLIA

(5605241) Roma, 1975 - Ist. Poligr. Stato - S. (c. 1.000.000)

PROVINCIA E COMUNE: **BA. Bari**LUOGO DI COLLOCAZIONE: **Museo Archeologico**INV. **7455**OGGETTO: **Brocca con becco apula**

PROVENIENZA (rif. I.G.M.):

DATI DI SCAVO: **Coll. Pelese**
(o altra acquisizione)

INV. DI SCAVO:

DATAZIONE: **V sec. a. C.**ATTRIBUZIONE: **Ceramica a fasce magno-greca**

MATERIALE E TECNICA: **Argilla beige tendente al giallino levigata, decorazione monocroma bruno diluito, fascioline di colore violaceo nella parte superiore. Arrossature da fuoco più evidenti sul piede. Lavorata al tornio.**

MISURE: **Alt. 21,3 - Diam. piede 7,8 - Diam. m. 14,3**

STATO DI CONSERVAZIONE: **Qualche scheggiatura, decorazione abrasa in alcune zone, colore talora evanido.**

CONSISTENZA ATTUALE DEL MATERIALE:

ESAME DEI REPERTI:

CONDIZIONE GIURIDICA: **Proprietà della Provincia di Bari**

NOTIFICHE:

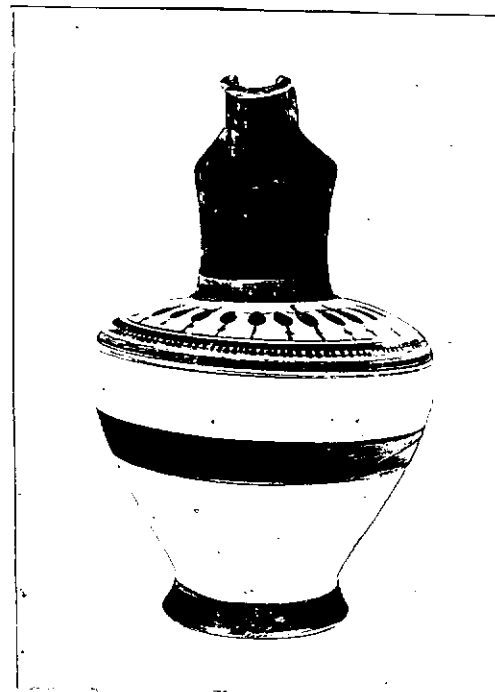
NEG. **18730-31**

DESCRIZIONE:

Piede tronco-conico, corpo ovoidale con pareti poco rigonfie, spalla schiacciata, cordoncino rilevato all'attacco del collo cilindrico, labbre a becco obliquo, orlo leggermente svasato, ansa a nastro non sorreggente l'orlo. Piede dipinto, fondo risparmiato, nella zona mediana del corpo fascia, sotto l'ansa gruppo di due fascioline alterne a linee orizzontali parallele e serie di brevi tratti verticali sovrapposti a linea. Sulla spalla pannello con serie di boccioli di fiori di loto delimitato lateralmente da foglioline di vite dall'alto gambe leggermente ondulate. Collo, labbro interno ed esterno ed ansa verniciati.

RESTAURI:

ESEGUITI:

PROCEDIMENTI SEGUITI:

BIBLIOGRAFIA, INVENTARI:

FOTOGRAFIE: **SOPRINTENDENZA ARCHEOLOGICA**
TORRANO
A.S. n° 18730-31 ct. Bari

DISEGNI:

ESAME DEI SITI E DEI TERRENI:

RIFERIMENTO OGGETTI DELLO STESSO COMPLESSO:

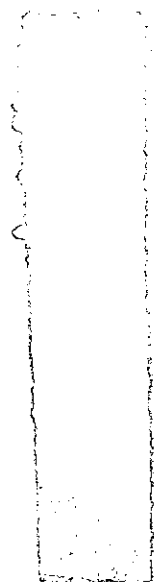

COMPILATORE DELLA SCHEDA: Maria Michela Fiore-Amendola
DATA: 31 dicembre 1980

M. Michela Fiore

VISTO DEL FUNZIONARIO RESPONSABILE



ALLEGATI:

OSSERVAZIONI:

RIFERIMENTO VECCHIE SCHEDE:

Io sottoscritto mi obbligo alla conservazione dell'oggetto descritto nel presente foglio secondo le norme della Legge 1° Giugno 1939, n. 1089 e Regolamento approvato con R. Decreto n. 363 del 30 Gennaio 1913; di conseguenza a non rimuoverlo dal posto che occupa, a non apportarvi modificazioni senza conseguire preventiva approvazione del Ministero dell'Istruzione, e a non menomarne in alcun modo il pubblico godimento.

DATA:

VISTO DEL SOPRINTENDENTE

FIRMA

AGGIORNAMENTI: