

RA

N. CATALOGO GENERALE

N. CATALOGO INTERNAZIONALE

MINISTERO PER I BENI CULTURALI E AMBIENTALI
DIREZ. GEN. DELLE ANTICHITA' E BELLE ARTI

REGIONE

N.

16/00012460

ITA:

Soprintendenza Archeologica della Puglia - TA

63

PUGLIA

(5605241) Roma, 1975 - Ist. Poligr. Stato - S. (c. 1.000.000)

PROVINCIA E COMUNE: BA. Bari

LUOGO DI COLLOCAZIONE: Museo Archeologico INV. 7456

OGGETTO: Kantharos apulo

PROVENIENZA (rif. I.G.M.):

DATI DI SCAVO: Coll. Polese 1693 INV. DI SCAVO:

DATAZIONE: Fine V - IV sec. a.C.

ATTRIBUZIONE: Ceramica peucezia di stile misto

MATERIALE E TECNICA: Argilla avana con decorazione monocroma
bruno rossastro diluito. Lavorato al tornio.MISURE: Alt. 142 - Alt. con anse 17,2 - Diam. orlo 11,6
Diam. m. 14,5STATO DI CONSERVAZIONE: Scheggiature qui e là, lievi sbreccature
sull'orlo, decorazione abrasa, colore evanido, incrostazioni calcaree soprattutto evidenti sul piede e nella
parte interna.

CONSISTENZA ATTUALE DEL MATERIALE:

ESAME DEI REPERTI:

CONDIZIONE GIURIDICA: Proprietà della Provincia di Bari

NOTIFICHE:

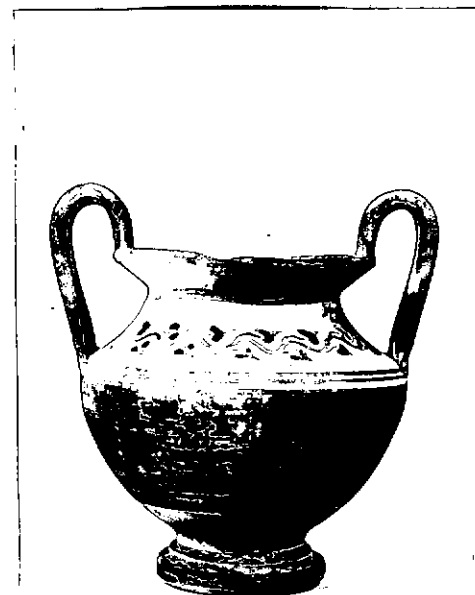

DESCRIZIONE:

NEG.

18774-75-76

Piede tronco conico a duplice risega con bordo ingrossato, corpo semiovoidale, spalla a profilo concavo rastrenata verso l'alto, labbro svasato, anse a triplo bastoncino sorreggenti l'orlo. Piede dipinto, sul corpo larga fascia, all'attacco inferiore delle anse due linee orizzontali parallele; sulla spalla due pannelli con ramo di edera ondulato con foglioline cuoriformi delimitati da fascetta orizzontale superiormente e sui lati da linee verticali. Sul labbro interno lungo il bordo brevi tratti verticali delimitati da due cerchi concentrici e serie di triangoli dipinti, fasciolina orizzontale appena sotto il labbro. Anse dipinte eccetto il bastoncino centrale decorato con tratti orizzontali.

RESTAURI:

ESEGUITI:

PROCEDIMENTI SEGUITI:

BIBLIOGRAFIA, INVENTARI:

FOTOGRAFIE: **SOPRINTENDENZA ARCHEOLOGICA**
TARANTO
EL. S. n° 18474-4546 cat. Bari

DISEGNI:

ESAME DEI SITI E DEI TERRENI:

RIFERIMENTO OGGETTI DELLO STESSO COMPLESSO:

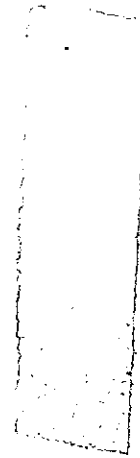

COMPILATORE DELLA SCHEDA: Maria Michela Fiore-Amendola

DATA: 31 dicembre 1980

M. Michela Fiore

VISTO DEL FUNZIONARIO RESPONSABILE:



hori

ALLEGATI:

OSSERVAZIONI:

RIFERIMENTO VECCHIE SCHEDE:

Io sottoscritto mi obbligo alla conservazione dell'oggetto descritto nel presente foglio secondo le norme della Legge 1° Giugno 1939, n. 1089 e Regolamento approvato con R. Decreto n. 363 del 30 Gennaio 1913; di conseguenza a non rimuoverlo dal posto che occupa, a non apportarvi modificazioni senza conseguire preventiva approvazione del Ministero dell'Istruzione, e a non menomarne in alcun modo il pubblico godimento.

DATA:

VISTO DEL SOPRINTENDENTE

FIRMA

AGGIORNAMENTI: