

RA

N. CATALOGO GENERALE

N. CATALOGO INTERNAZIONALE

MINISTERO PER I BENI CULTURALI E AMBIENTALI  
DIREZ. GEN. DELLE ANTICHITA' E BELLE ARTI

REGIONE

N.

CODICI

16/00012472

ITA:

Soprintendenza Archeologica della Puglia TA

63

PUGLIA

(5605241) Roma, 1975 - Ist. Poligr. Stato - S. (c. 1.000.000)

PROVINCIA E COMUNE: BA, Bari

LUOGO DI COLLOCAZIONE: Museo Archeologico

INV. 7475

OGGETTO: Piatto su piede apulo

PROVENIENZA (rif. I.G.M.):

DATI DI SCAVO: Coll. Pelese 1713  
(o altra acquisizione)

INV. DI SCAVO:

DATAZIONE: seconda metà V sec. a. C.

ATTRIBUZIONE: Ceramica peucezia di stile misto

MATERIALE E TECNICA: Argilla beige con decorazione monocroma  
bruno rossastro diluito. Sbavature del colore all'esterno.  
Lavorato al tornio.

MISURE: Alt. 5 - Diam. piede 8 - Diam. m. 21,8

STATO DI CONSERVAZIONE: Scheggiature qui e là, sbreccature  
sull'orlo decorazione abrasa, crepa e grande frammento  
riattaccato, macchioline d'umidità all'esterno.

CONSISTENZA ATTUALE DEL MATERIALE:

ESAME DEI REPERTI:

CONDIZIONE GIURIDICA: Proprietà della Provincia di Bari

NOTIFICHE:

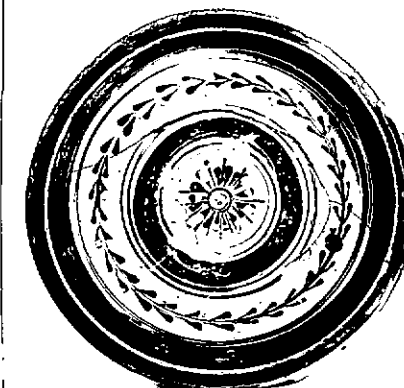

NEG. 18792-93

DESCRIZIONE:

Piede tronco conico, piatto piuttosto profondo con pareti arrotondate, orlo ripreso aggettante. Esternamente piede ed orlo dipinti, due fascette circolari sulle pareti, nell'interno fascia su cerchio e ramo di alloro. Al centro motivo floreale racchiuso in gruppo di tre cerchi concentrici fascetta e coppia di linee circolari concentriche.

RESTAURI:

ESEGUITI:

PROCEDIMENTI SEGUITI:

BIBLIOGRAFIA, INVENTARI:

FOTOGRAFIE: **SOPRINTENDENZA ARCHEOLOGICA  
TARANTO**

A.F.S. n° 18792-93 cat. Bari

DISEGNI:

ESAME DEI SITI E DEI TERRENI:

RIFERIMENTO OGGETTI DELLO STESSO COMPLESSO:

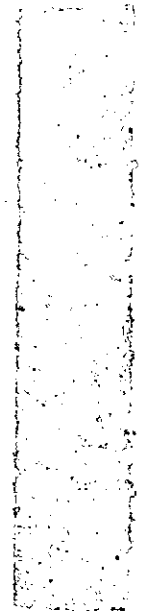

COMPILATORE DELLA SCHEDA: Maria Michela Fiore-Amendola  
*M. Michela Fiore*

DATA: 31 dicembre 1980

VISTO DEL FUNZIONARIO RESPONSABILE:

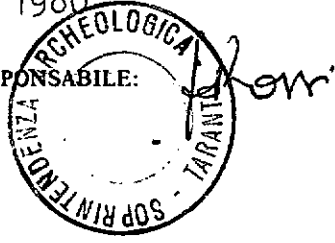

ALLEGATI:

OSSERVAZIONI:

RIFERIMENTO VECCHIE SCHEDE:

Io sottoscritto mi obbligo alla conservazione dell'oggetto descritto nel presente foglio secondo le norme della Legge 1° Giugno 1939, n. 1089 e Regolamento approvato con R. Decreto n. 363 del 30 Gennaio 1913; di conseguenza a non rimuoverlo dal posto che occupa, a non apportarvi modificazioni senza conseguire preventiva approvazione del Ministero dell'Istruzione, e a non menomarne in alcun modo il pubblico godimento.

DATA: .....

VISTO DEL SOPRINTENDENTE

FIRMA

AGGIORNAMENTI: