

RA

CODICI

N. CATALOGO GENERALE	N. CATALOGO INTERNAZIONALE	 MINISTERO PER I BENI CULTURALI E AMBIENTALI DIREZ. GEN. DELLE ANTICHITA' E BELLE ARTI	REGIONE	N.
16/00012526	ITA:		Soprintendenza Archeologica della Puglia-Taranto 63	PUGLIA

(5605241) Roma, 1975 - Ist. Poligr. Stato - S. (c. 1.000.000)

PROVINCIA E COMUNE: **BA. Bari**LUOGO DI COLLOCAZIONE: **Museo Archeologico**INV. **7966**OGGETTO: **Cratere a co. lonnette apulo**PROVENIENZA (rif. I.G.M.): **Valenzano****F 177, II SE**DATI DI SCAVO:  
(o altra acquisizione)

INV. DI SCAVO:

DATAZIONE: **fine V - IV sec.a.C.**ATTRIBUZIONE: **Ceramica peucezia di stile misto**MATERIALE E TECNICA: **Argilla chiara con decorazioni monocroma in  
bruno diluito. Deformato da cottura. Arrossato da fuoco.  
Lavorato al tornio.**MISURE: **alt. 29; diam. orlo 22; diam. piede 12,9**STATO DI CONSERVAZIONE: **Scheggiature specie al labbro, incrostazioni  
di tipo calcareo specie all'interno; decorazione un  
po' abrasa in qualche zona, macchioline di umidità.**

CONSISTENZA ATTUALE DEL MATERIALE:

ESAME DEI REPERTI:

CONDIZIONE GIURIDICA: **PROPRIETA' della Provincia di Bari**

NOTIFICHE:

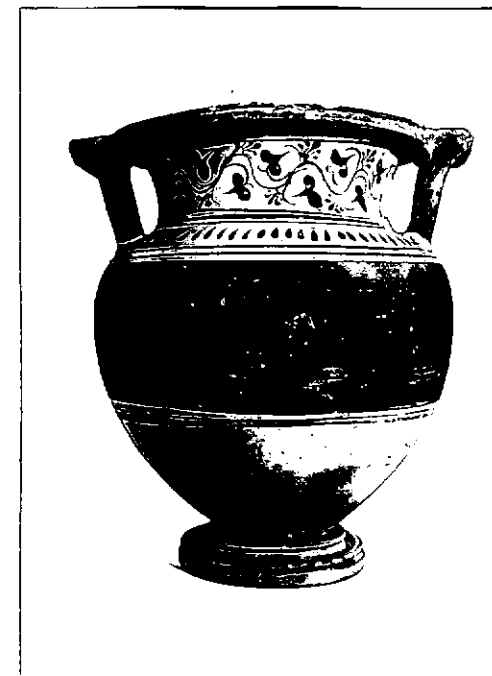

DESCRIZIONE:

Piede a disco sagomato con bordo ingrossato, corpo ovoide, spalla breve arrotondata, cordoncino appena rilevato all'attacco con il collo cilindrico a profilo leggermente concavo, labbro piatto con bordo revoluto all'esterno con lieve scanalatura orizzontale, doppie anse bastoncino impostate verticalmente sulla spalla e congiunte superiormente alle alette rettangolari sporgenti dall'orlo. Piede dipinto, risparmiati il margine inferiore del bordo e la scanalatura; sul corpo su fondo risparmiato larga fascia fra due coppie di linee orizzontali; sulla spalla serie di gocce pendule interrompentesi alle anse, sul collo due pannelli delimitati lateralmente da linea verticale, sopra e sotto da gruppi di tre linee orizzontali, al centro ramo ondulato con foglioline di edera cuoriformi e con palmette disposte a coppie al

NEG.

20275 - 76 - 77

RESTAURI:

ESEGUITI:

PROCEDIMENTI SEGUITI:

BIBLIOGRAFIA, INVENTARI:

FOTOGRAFIE: SOPRINTENDENZA ARCHEOLOGICA  
TARANTO

F.S. n° 20245-46-77dat. Bau

DISEGNI:

ESAME DEI SITI E DEI TERRENI:

RIFERIMENTO OGGETTI DELLO STESSO COMPLESSO:

01225333

01225333

01225333

COMPILATORE DELLA SCHEDA: **Maria Michela Fiore - Amendola**

DATA: **31 Marzo 1981**

*M. Michela Fiore*

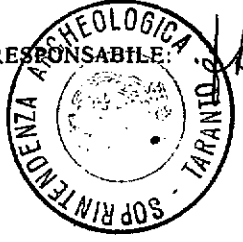

VISTO DEL FUNZIONARIO RESPONSABILE: *ghorri*

ALLEGATI:

N° 1 Allegato

Io sottoscritto mi obbligo alla conservazione dell'oggetto descritto nel presente foglio secondo le norme della Legge 1° Giugno 1939, n. 1089 e Regolamento approvato con R. Decreto n. 363 del 30 Gennaio 1913; di conseguenza a non rimuoverlo dal posto che occupa, a non apportarvi modificazioni senza conseguire preventiva approvazione del Ministero dell'Istruzione, e a non menomarne in alcun modo il pubblico godimento.

DATA: .....

VISTO DEL SOPRINTENDENTE

FIRMA

AGGIORNAMENTI:

OSSERVAZIONI:

RIFERIMENTO VECCHIE SCHEDE:

RA	N. CATALOGO GENERALE	N. CATALOGO INTERNAZIONALE	 MINISTERO PER I BENI CULTURALI E AMBIENTALI DIREZ. GEN. DELLE ANTICHITA' E BELLE ARTI	
	16/00012526	ITA:	Soprintendenza Archeologica Puglia	63
	ALLEGATO N. 1			
(5605243) Roma, 1975 - Ist. Poligr. Stato - S. (c. 200.000)				

**Segue descrizione:**

terne; sul labbro serie di meandri, serie di puntali sulle alette, zona revoluta del labbro e anse dipinte.