

RA

CODICI

N. CATALOGO GENERALE	N. CATALOGO INTERNAZIONALE	 MINISTERO DELLA PUBBLICA ISTRUZIONE DIREZ. GEN. DELLE ANTICHITA' E BELLE ARTI	REGIONE	N.
16/00017038	ITA:	SOPRINTENDENZA ARCHEOLOGICA - TARANTO	63	PUGLIA

(3604063) Roma, 1973 - Ist. Poligr. Stato - S. (c. 600.000)

PROVINCIA E COMUNE: **BA-BARI**
 LUOGO DI COLLOCAZIONE: **Museo Archeologico** INV. **24348**

OGGETTO: **Brocchetta parzialmente verniciata**

PROVENIENZA (rif. I.G.M.): **Turi, F. 190, IV S-0**

DATI DI SCAVO: **Proprietà Stano Rosa.** INV. DI SCAVO:
 (o altra acquisizione) **Tomba 2. Scavi 21/5/1980.**

DATAZIONE: **Fine V - prima metà del IV sec.a.C.**

ATTRIBUZIONE: **Fabbrica indigena**

MATERIALE E TECNICA: **Argilla beige. Vernice bruna opaca. Model-
 lata al tornio.**

MISURE: **Alt. 8,5; diam. orlo 8,3; diam. base 6,5.**

STATO DI CONSERVAZIONE: **Foro sulla base. Scheggiature. Incro-
 stazioni. Vernice evanida e scrostata.**

CONSISTENZA ATTUALE DEL MATERIALE:

ESAME DEI REPERTI:

CONDIZIONE GIURIDICA: **Proprietà dello Stato**

NOTIFICHE:

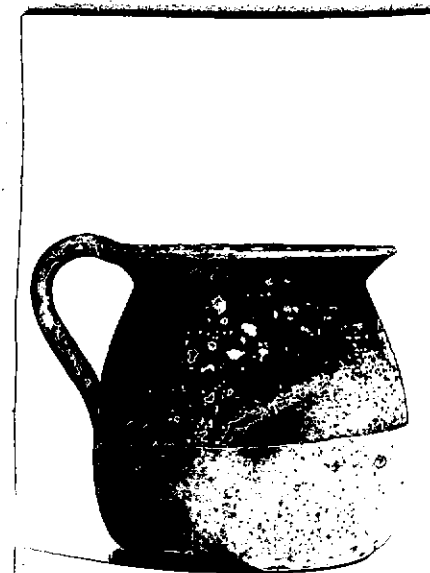

NEG. 27326

DESCRIZIONE:

Apoda a base schiacciata, corpo a profilo convesso rastremato verso il labbro, labbro svasato, ansa a nastro verticale. Verniciata la parte superiore del corpo, il labbro all'interno e all'esterno e l'ansa.

ESAME DEI SITI E DEI TERRENI:

RIFERIMENTO OGGETTI DELLO STESSO COMPLESSO:

Inv. nn. 24342-24347 ; 24349-24351.

COMPILATORE DELLA SCHEDA:

FLAVIA LONGO *Flavia Longo*

DATA: **30/11/1983**

VISTO DEL FUNZIONARIO RESPONSABILE



ALLEGATI:

Io sottoscritto mi obbligo alla conservazione dell'oggetto descritto nel presente foglio secondo le norme della Legge 1° Giugno 1939 n. 1089 e Regolamento approvato con R. Decreto n. 363 del 30 Gennaio 1913; di conseguenza a non rimuoverlo dal posto che occupa, a non apportarvi modificazioni senza conseguire preventiva approvazione del Ministero dell'Istruzione, e a non menomarne in alcun modo il pubblico godimento.

DATA:

VISTO DEL SOPRINTENDENTE

FIRMA

AGGIORNAMENTI:

OSSERVAZIONI:

RIFERIMENTO VECCHIE SCHEDE: