

RA

N. CATALOGO GENERALE

N. CATALOGO INTERNAZIONALE

MINISTERO DELLA PUBBLICA ISTRUZIONE
DIREZ. GEN. DELLE ANTICHITA' E BELLE ARTI

REGIONE

N.

16/00017040

ITA:

SOPRINTENDENZA ARCHEOLOGICA - TARANTO

63

PUGLIA

9

(3604063) Roma, 1973 - Ist. Poligr. Stato - S. (c. 600.000)

PROVINCIA E COMUNE: BA-BARI

LUOGO DI COLLOCAZIONE: Museo Archeologico INV. 24350

OGGETTO: Coppa indigena su piede a decorazione monocroma

PROVENIENZA (rif. I.G.M.): Turi, F. 190, IV S-0

DATI DI SCAVO: Proprietà Stano Rosa. INV. DI SCAVO:
(o altra acquisizione) Tomba 2. Scavi 21/5/1980.

DATAZIONE: Fine V prima metà del IV sec.a.C.

ATTRIBUZIONE: Subgeometrico peucezio. Classe C (DE JULIIS)

MATERIALE E TECNICA: Argilla beige-giallognola. Decorazione in
rosso. Corpo deformato dalla cottura. Modellata al tornio.

MISURE: Alt. 6,6; diam. orlo 14,2; diam. piede 5,8.

STATO DI CONSERVAZIONE: Decorazione scrostata soprattutto
all'orlo. Incrostazioni e scheggiature.

CONSISTENZA ATTUALE DEL MATERIALE:

ESAME DEI REPERTI:

CONDIZIONE GIURIDICA: Proprietà dello Stato

NOTIFICHE:

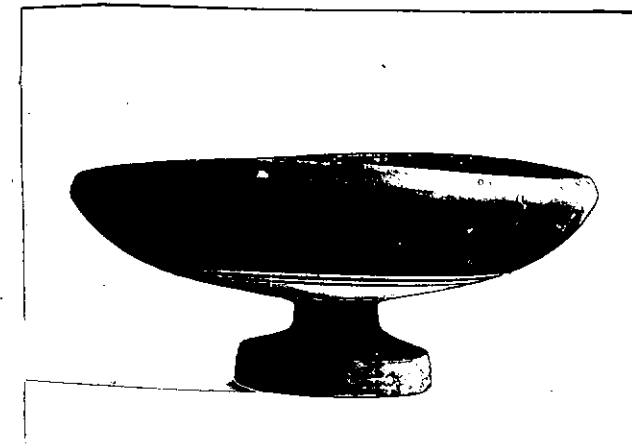

NEG. 27223

DESCRIZIONE:

Piede a disco con bordo sagomato con elemento di raccordo cilindrico a profilo leggermente concavo, corpo espanso a profilo convesso con vasca abbastanza profonda, labbro ripiegato all'interno con orlo arrotondato. Decorazione in bruno a fasce con centriche di vario spessore su tutto il corpo, piede ed elemento di raccordo completamente colorati. Per la classificazione e cronologia della ceramica geometrica della Peucezia cfr. E.M. DE JULIIS, La ceramica geometrica della Peucezia: bilancio degli studi e prospettive dell'odierna ricerca, in ATAPXAI, Nuove ricerche e studi sulla Magna Grecia e la Scilia antica in onore di Paolo Enrico Arias, vol. I, Pisa 1982, pp. 123-128.

RESTAURI:

ESEGUITI:

PROCEDIMENTI SEGUITI:

BIBLIOGRAFIA, INVENTARI:

FOTOGRAFIE:

SOPRINTENDENZA ARCHEOLOGICA
TARANTO
A.F.S. n° 27223 (6A) Cat.

DISEGNI:

ESAME DEI SITI E DEI TERRENI:

RIFERIMENTO OGGETTI DELLO STESSO COMPLESSO:

Inv. nn. 24342-24349 ; 24351.

COMPILATORE DELLA SCHEDA:

FLAVIA LONGO *Flavia Longo*

DATA: 30/11/1983.

VISTO DEL FUNZIONARIO RESPONSABILE



ALLEGATI:

OSSERVAZIONI:

RIFERIMENTO VECCHIE SCHEDE:

Io sottoscritto mi obbligo alla conservazione dell'oggetto descritto nel presente foglio secondo le norme della Legge 1° Giugno 1930 n. 1689 e Regolamento approvato con R. Decreto n. 363 del 30 Gennaio 1913; di conseguenza a non rimuoverlo dal posto che occupa, a non apportarvi modificazioni senza conseguire preventiva approvazione del Ministero dell'Istruzione, e a non menomarne in alcun modo il pubblico godimento.

DATA:

VISTO DEL SOPRINTENDENTE

FIRMA

AGGIORNAMENTI: