

RA

CODICI

N. CATALOGO GENERALE	N. CATALOGO INTERNAZIONALE	MINISTERO DELLA PUBBLICA ISTRUZIONE DIREZ. GEN. DELLE ANTICHITA' E BELLE ARTI	REGIONE	N.
16/00017046	ITA:	SOPRINTENDENZA ARCHEOLOGICA - TERRANTO	63	FUGLIA

(3604063) Roma, 1973 - Ist. Poligr. Stato - S. (c. 600.000)

PROVINCIA E COMUNE: **BA-BARI**LUOGO DI COLLOCAZIONE: **Museo Archeologico**INV. **24356**OGGETTO: **Spada**PROVENIENZA (rif. I.G.M.): **Turi, F. 190, IV S-0**

DATI DI SCAVO: **Proprietà Stano Rosa.** INV. DI SCAVO:  
(o altra acquisizione) **Tomba 2 (materiale esterno). Scavi 21/5/1980.**

DATAZIONE: **Fine V - prima metà del IV sec.a.C.**ATTRIBUZIONE: **Fabbrica indigena**MATERIALE E TECNICA: **Ferro**MISURE: **Lungh. max. 32; largh. max. 4,2.**

STATO DI CONSERVAZIONE: **Ricomposta con zona di restauro.**  
**Punta fratturata. Incrostazioni e ossidazioni.**

CONSISTENZA ATTUALE DEL MATERIALE:

ESAME DEI REPERTI:

CONDIZIONE GIURIDICA: **Proprietà dello Stato**

NOTIFICHE:

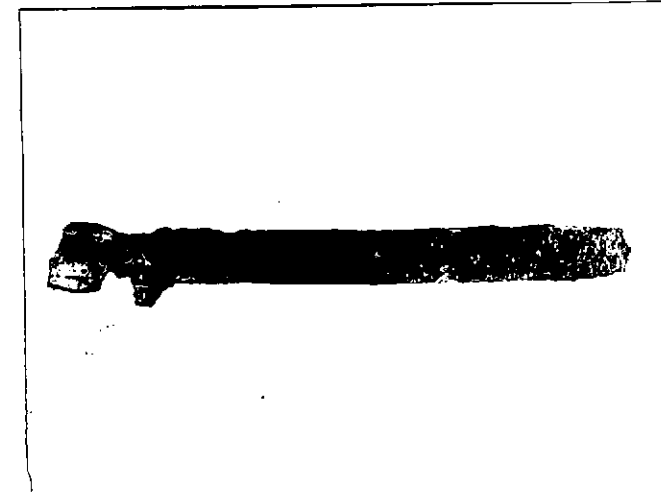
NEG. **22135**

DESCRIZIONE:

Spada in ferro con lama schiacciata di forma rettangolare allungata e con codolo con espansione su un lato, su questo sono presenti 4 chiodini che servivano per fissare l'elsa in legno. Di quest'ultima rimangono delle tracce sul codolo.

ESEGUITI:

PROCEDIMENTI SEGUITI:

FOTOGRAFIE: SOPRINTENDENZA ARCHEOLOGICA  
TARANTO  
A.F.8. n° 27195 (BA) Cat.

DISEGNI:

ESAME DEI SITI E DEI TERRENI:

RIFERIMENTO OGGETTI DELLO STESSO COMPLESSO:

ESAME DEI SITI E DEI TERRENI:

RIFERIMENTO OGGETTI DELLO STESSO COMPLESSO:

Inv. nn. 24352-24355 ; 24357-24376.

COMPILATORE DELLA SCHEDA:

**FLAVIA LONGO** *Flavia Longo*

DATA: **30/11/1983**

VISTO DEL FUNZIONARIO RESPONSABILE

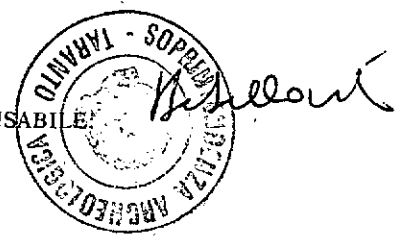

ALLEGATI:

OSSERVAZIONI:

RIFERIMENTO VECCHIE SCHEDE:

Io sottoscritto mi obbligo alla conservazione dell'oggetto descritto nel presente foglio secondo le norme della Legge 1° Giugno 1930 n. 1039 e Regolamento approvato con R. Decreto n. 363 del 30 Gennaio 1913; di conseguenza a non rimuoverlo dal posto che occupa, a non apportarvi modificazioni senza conseguire preventiva approvazione del Ministero dell'Istruzione, e a non menomarne in alcun modo il pubblico godimento.

DATA: .....

VISTO DEL SOPRINTENDENTE

FIRMA

AGGIORNAMENTI: