



CODICI

16/00017057

ITA:

SOPRINTENDENZA ARCHEOLOGICA - TARANTO

63

PUGLIA

26

(3604063) Roma, 1973 - Ist. Poligr. Stato - S. (c. 600.000)

PROVINCIA E COMUNE: **BA-BARI**LUOGO DI COLLOCAZIONE: **Museo Archeologico** INV. **24367**OGGETTO: **Piatto indigeno su piede a decorazione monocroma**PROVENIENZA (rif. I.G.M.): **Turi, P. 190, IV S-0**DATI DI SCAVO: **Proprietà Stano Rosa.** INV. DI SCAVO:
(o altra acquisizione) **Tomba 2 (materiale esterno). Scavi 21/5/1980.**DATAZIONE: **Fine V - prima metà del IV sec.a.C.**ATTRIBUZIONE: **Subgeometrico peucezio. Classe C (DE JULIIS).**MATERIALE E TECNICA: **Argilla beige-rosata. Tracce di decorazione in bruno. Modellata al tornio.**MISURE: **Alt. 3,6; diam. orlo 11,2; diam. piede 4.**STATO DI CONSERVAZIONE: **Ricomposta da vari frammenti con zone di restauro. Decorazione quasi del tutto evanida e scrostata. Incrostazioni.**

CONSISTENZA ATTUALE DEL MATERIALE:

ESAME DEI REPERTI:

CONDIZIONE GIURIDICA: **Proprietà dello Stato**

NOTIFICHE:

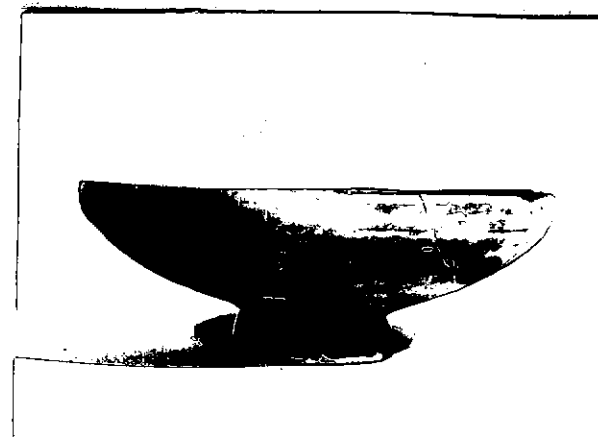

NEG. 27220

DESCRIZIONE:

Basso piede tronco-conico con base di appoggio piatta, cavo internamente, corpo espanso a profilo leggermente convesso, labbro arrotondato al taglio. Tracce di decorazione a fasce di vario spessore all'interno e all'esterno del corpo. Per la classificazione cronologia della ceramica geometrica della Peucezia cfr. B.M. DE JULIIS, La ceramica geometrica della Peucezia: bilancio degli studi e prospettive dell'odierna ricerca, in ANAKAI, Nuove ricerche e studi sulla Magna Grecia e la Sicilia antica in onore di Paolo Enrico Arias, vol. I, Pisa 1982, pp. 123-128.

RESTAURI:

ESEGUITI:

PROCEDIMENTI SEGUITI:

BIBLIOGRAFIA, INVENTARI:

FOTOGRAFIE: SOPRINTENDENZA ARCHEOLOGICA
TARANTO
A.F.S. n° 27220 (BA) - Cat. _____

DISEGNI:

ESAME DEI SITI E DEI TERRENI:

RIFERIMENTO OGGETTI DELLO STESSO COMPLESSO:

Inv. nn. 24352-24356 ; 24360-24376.

COMPILATORE DELLA SCHEDA:

FLAVIA LONGO *Flavia Longo*

DATA: 30/11/1983

VISTO DEL FUNZIONARIO RESPONSABILE



ALLEGATI:

OSSERVAZIONI:

RIFERIMENTO VECCHIE SCHEDE:

Io sottoscritto mi obbligo alla conservazione dell'oggetto descritto nel presente foglio secondo le norme della Legge 1° Giugno 1930 n. 1039 e Regolamento approvato con R. Decreto n. 363 del 30 Gennaio 1913; di conseguenza a non rimuoverlo dal posto che occupa, a non apportarvi modificazioni senza conseguire preventiva approvazione del Ministero dell'Istruzione, e a non menomarne in alcun modo il pubblico godimento.

DATA: _____

VISTO DEL SOPRINTENDENTE

FIRMA

AGGIORNAMENTI: