

RA

N. CATALOGO GENERALE

N. CATALOGO INTERNAZIONALE

MINISTERO DELLA PUBBLICA ISTRUZIONE
DIREZ. GEN. DELLE ANTICHITA' E BELLE ARTI

REGIONE

N.

16/00017058

ITA:

SOPRINTENDENZA ARCHEOLOGICA - TARANTO

63

PUGLIA

27

(3604063) Roma, 1973 - Ist. Poligr. Stato - S. (c. 600.000)

PROVINCIA E COMUNE: BA+BARI

LUOGO DI COLLOCAZIONE: Museo Archeologico

INV. 24368

OGGETTO: Coppetta monoansata acroma

PROVENIENZA (rif. I.G.M.): Turi, F. 190, IV S-0

DATI DI SCAVO: Proprietà Stano Rosa. INV. DI SCAVO:
(o altra acquisizione) Tomba 2(materiale esterno).Scavi 21/5/1980.

DATAZIONE: Fine V - prima metà del IV sec.a.C.

ATTRIBUZIONE: Fabbrica indigena

MATERIALE E TECNICA: Argilla camoscio chiaro. Modellata al
tornio.MISURE: Alt. 3,7; diam.orlo 10,8; diam. ~~prima~~ base 4,1.STATO DI CONSERVAZIONE: Ricomposta da vari frammenti con zone
di restauro. Incrostazioni.

CONSISTENZA ATTUALE DEL MATERIALE:

ESAME DEI REPERTI:

CONDIZIONE GIURIDICA: Proprietà dello Stato

NOTIFICHE:

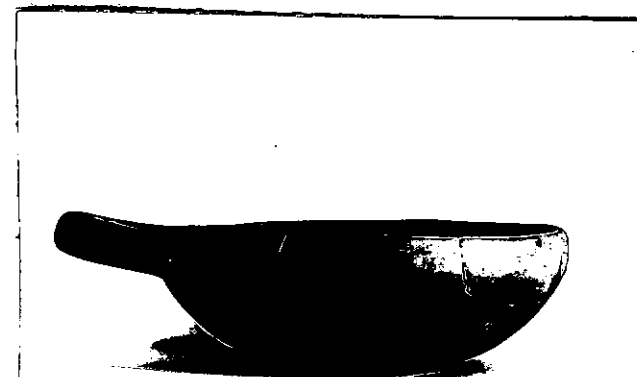

NEG. 27218

DESCRIZIONE:

Apoda a base schiacciata, corpo a profilo convesso
con orlo arrotondato e inflesso, ansa a nastro leg-
germente obliqua.

RESTAURI:

ESEGUITI:

PROCEDIMENTI SEGUITI:

BIBLIOGRAFIA, INVENTARI:

FOTOGRAFIE:

SOPRINTENDENZA ARCHEOLOGICA
TARANTO

A.F.8. n° 27218 (B9) Cat.

DISEGNI:

ESAME DEI SITI E DEI TERRENI:

RIFERIMENTO OGGETTI DELLO STESSO COMPLESSO:

Inv. nn. 24352-24367 ; 24369-24376.

PLAVIA LONGO *Plavia Longo*

COMPILATORE DELLA SCHEDA:

DATA: 30/11/1983

VISTO DEL FUNZIONARIO RESPONSABILE:



ALLEGATI:

OSSERVAZIONI:

RIFERIMENTO VECCHIE SCHEDE:

Io sottoscritto mi obbligo alla conservazione dell'oggetto descritto nel presente foglio secondo le norme della Legge 1° Giugno 1939, n. 1089 e Regolamento approvato con R. Decreto n. 363 del 30 Gennaio 1913; di conseguenza a non rimuoverlo dal posto che occupa, a non apportarvi modificazioni senza conseguire preventiva approvazione del Ministero dell'Istruzione, e a non menomarne in alcun modo il pubblico godimento.

DATA:

VISTO DEL SOPRINTENDENTE

FIRMA

AGGIORNAMENTI: