

RA

N. CATALOGO GENERALE

N. CATALOGO INTERNAZIONALE

MINISTERO DELLA PUBBLICA ISTRUZIONE
DIREZ. GEN. DELLE ANTICHITA' E BELLE ARTI

REGIONE

N.

16/00017074

ITA:

SOPRINTENDENZA ARCHEOLOGICA - TARANTO

63

FUGLIA

8

(3604063) Roma, 1973 - Ist. Poligr. Stato - S. (c. 600.000)

PROVINCIA E COMUNE: **BA-BARI**LUOGO DI COLLOCAZIONE: **Museo Archeologico** INV. **24316**OGGETTO: **Piatto acromo**PROVENIENZA (rif. I.G.M.): **Turi (Pg 190, IV 30)**DATI DI SCAVO: **Propr. Stano Rosa. Sca-** INV. DI SCAVO:
(o altra acquisizione) **vi 22.5.80. Tomba 1.**DATAZIONE: **metà del IV sec. a.C.**ATTRIBUZIONE: **Fabbrica indigena**MATERIALE E TECNICA: **Argilla beige non ben depurata con in-**
gubbiatura rosata sulla parte esterna. Modellato
al tornio.MISURE: **h. 3,2; diam. piede 5,4; diam. orlo 12,8.**STATO DI CONSERVAZIONE: **Ingubbiatura leggermente abrasa. In-**
crostazioni. Scheggiature.

CONSISTENZA ATTUALE DEL MATERIALE:

ESAME DEI REPERTI:

CONDIZIONE GIURIDICA: **Proprietà dello Stato**

NOTIFICHE:

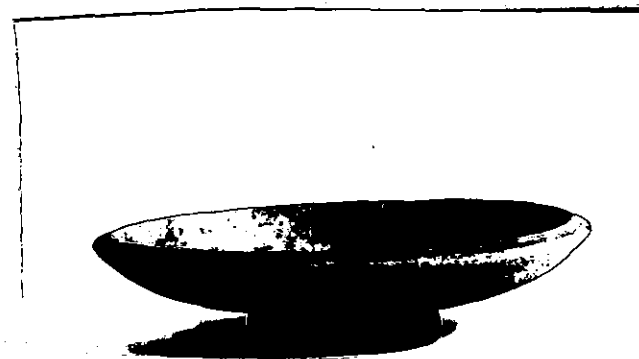

DESCRIZIONE:

27103
NEG.

Piede cilindrico cavo all'interno, corpo
espanso a profilo leggermente arrotondato
con piccolo labbro estroflesso.

RESTAURI:

ESEGUITI:

PROCEDIMENTI SEGUITI:

BIBLIOGRAFIA, INVENTARI:

E.M. DE JULIIS, Turi (Bari) in Studi etruschi, vol. XLIX (serie III), Firenze 1981, p. 473.

FOTOGRAFIE: SOPRINTENDENZA ARCHEOLOGICA

I N A N T O

A.F.S. n° 27103 (BA) Cat.

DISEGNI:

ESAME DEI SITI E DEI TERRENI:

RIFERIMENTO OGGETTI DELLO STESSO COMPLESSO:

Inv. nn. 24309-24315; 24317-24341.

R. De Francesco
Rosa De Francesco

COMPILATORE DELLA SCHEDA:

DATA:

30 NOV. 1983

VISTO DEL FUNZIONARIO RESPONSABILE



ALLEGATI:

Io sottoscritto mi obbligo alla conservazione dell'oggetto descritto nel presente foglio secondo le norme della Legge 1° Giugno 1939, n. 1089 e Regolamento approvato con R. Decreto n. 363 del 30 Gennaio 1913; di conseguenza a non rimuoverlo dal posto che occupa, a non apportarvi modificazioni senza conseguire preventiva approvazione del Ministero dell'Istruzione, e a non menomarne in alcun modo il pubblico godimento.

DATA:

VISTO DEL SOPRINTENDENTE

FIRMA

AGGIORNAMENTI:

OSSERVAZIONI: La tomba conteneva due deposizioni: la prima della I metà del V sec. a.C. (inv. nn. 24317; 24321; 24334); la seconda della metà del IV sec. a.C. (inv. nn. 24309-24312; 24315; 24324-24333; 24335-24337). Tra il V e il IV sec. a.C. si collocano i rimanenti pezzi.

RIFERIMENTO VECCHIE SCHEDE: