

RA

N. CATALOGO GENERALE

N. CATALOGO INTERNAZIONALE

MINISTERO PER I BENI CULTURALI E AMBIENTALI
DIREZ. GEN. DELLE ANTICHITA' E BELLE ARTI

REGIONE

N.

CODICI 16/00017075

ITA:

SOPRINTENDENZA ARCHEOLOGICA DELLA PUGLIA

63

PUGLIA

9

a, 1975 - Ist. Poligr. Stato - S. (c. 1.000.000)

PROVINCIA E COMUNE: BA-Bari

LUOGO DI COLLOCAZIONE: Museo Archeologico

INV. 24317

OGGETTO: Strigile.

PROVENIENZA (rif. I.G.M.): Turi, F190 IV SO

DATI DI SCAVO: Proprietà Stano Rosa. Tom-INV. DI SCAVO: -
(o altra acquisizione) Lba 1. Scavi del 22/5/80.

DATAZIONE: Prima metà del V sec. a.C.

ATTRIBUZIONE: Fabbrica greca.

MATERIALE E TECNICA: Bronzo.

MISURE: Lung. max. 26 ; largh. max. 3,5.

STATO DI CONSERVAZIONE: Ricomposto da tre frammenti con una
parte di restauro. Ossidato. Incrostazioni.

CONSISTENZA ATTUALE DEL MATERIALE: -

ESAME DEI REPERTI: -

CONDIZIONE GIURIDICA: Proprietà dello Stato

NOTIFICHE: -

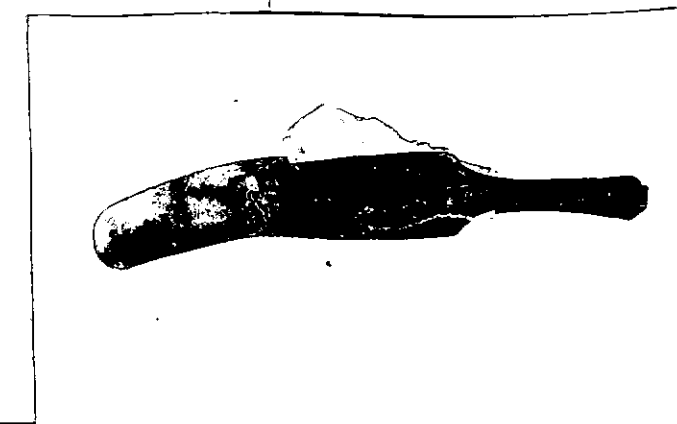

NEG. 27049-50

DESCRIZIONE:

Larga lama fortemente incurvata a profilo convesso, con impugnatura costituita da una lamina rettangolare di diversa larghezza, di cui quella inferiore dai margini inflessi e quella anteriore, più stretta, risulta attaccata alla lama mediante un'appendice di forma romboidale fissata con un chiodine. Sulla parte inferiore dell'impugnatura reca, impresso durante la fusione, il nome probabilmente del fabbricante: cioè "di Euthymides" nel genitivo di forma dorica.

RESTAURI:

ESEGUITI:

PROCEDIMENTI SEGUITI:

BIBLIOGRAFIA, INVENTARI:

E.M.De Juliis; Turi (Bari), in Studi Etruschi, vol. XLIX (serie III)
Firenze 1981, p.473.

FOTOGRAFIE: SOPRINTENDENZA ARCHEOLOGICA
TARANTO

A.F.R. n° 27049-50 (BA) CM

DISEGNI:

ESAME DEI SITI E DEI TERRENI:

RIFERIMENTO OGGETTI DELLO STESSO COMPLESSO:

ESAME DEI SITI E DEI TERRENI:

RIFERIMENTO OGGETTI DELLO STESSO COMPLESSO:

Inv.nn.24309-24316 ;24318-24341.

Rosa De Francesco

COMPILATORE DELLA SCHEDA: Rosa De Francesco

DATA: 30/11/1983

VISTO DEL FUNZIONARIO RESPONSABILE



ALLEGATI:

Io sottoscritto mi obbligo alla conservazione dell'oggetto descritto nel presente foglio secondo le norme della Legge 1° Giugno 1939, n. 1089 e Regolamento approvato con R. Decreto n. 363 del 30 Gennaio 1913; di conseguenza a non rimuoverlo dal posto che occupa, a non apportarvi modificazioni senza conseguire preventiva approvazione del Ministero dell'Istruzione, e a non menomarne in alcun modo il pubblico godimento.

DATA:

VISTO DEL SOPRINTENDENTE

FIRMA

AGGIORNAMENTI:

OSSERVAZIONI:

La tomba conteneva due deposizioni: la prima della I metà del V sec. a.C. (inv. nn. 24317, 24321, 24334); la seconda metà della metà del IV sec. a.C. (inv. nn. 24309, 24312, 24315, 24324-24333, 24335-24337). Tra il V e il IV sec. a.C. si collocano i rimanenti pezzi.

RIFERIMENTO VECCHIE SCHEDE: