

RA

N. CATALOGO GENERALE

N. CATALOGO INTERNAZIONALE

MINISTERO DELLA PUBBLICA ISTRUZIONE  
DIREZ. GEN. DELLE ANTICHITA' E BELLE ARTI

REGIONE

N.

16/00017079

ITA:

SOPRINTENDENZA ARCHEOLOGICA - TARANTO

63

PUGLIA

13

(3604063) Roma, 1973 - Ist. Poligr. Stato - S. (c. 600.000)

PROVINCIA E COMUNE: **BA-BARI**LUOGO DI COLLOCAZIONE: **Museo Archeologico**

INV. 24321

OGGETTO: **Coppa attica a vernice nera**PROVENIENZA (rif. I.G.M.): **Turi (Pg 190, IV 50)**DATI DI SCAVO: **Prop. Stano Rosa. Sca-INV. DI SCAVO:**  
(o altra acquisizione) **vi 22.5.80. Tomba 1.**DATAZIONE: **I metà del V sec/ a.C.**ATTRIBUZIONE: **Ceramica attica. Tipo B (BLOESCH)**MATERIALE E TECNICA: **Argilla ocoscio con ingubbiatura aram-  
cio. Vernice abbastanza lucente. Modellata al tornio.**MISURE: **h. 8; diam. piede 7,6; diam. orlo 20,5.**STATO DI CONSERVAZIONE: **Vernice leggermente scrostata. Ricompo-  
sta da due frammenti. Scheggiature. Incrostazioni.**

CONSISTENZA ATTUALE DEL MATERIALE:

ESAME DEI REPERTI:

CONDIZIONE GIURIDICA: **Proprietà dello Stato**

NOTIFICHE:

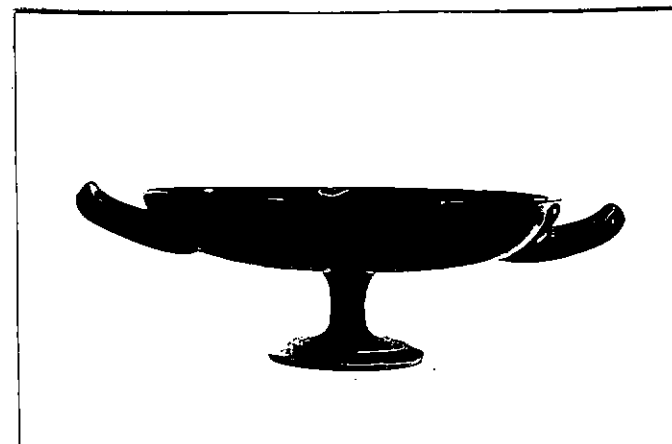

NEG.

27143

DESCRIZIONE: **Piede a calice con risega ed alto collo ci-  
lindrico, corpo espanso poco profondo, orlo rientrante,  
anse a cordolo a gomito rivolte verso l'alto. Completa-  
mente verniciata ad eccezione dell'interno del piede,  
tranne una fascia, il taglio e una fascetta all'esterno  
di esso; risparmiata anche la parte interna delle anse  
e una zona fra esse. La  
La coppa corrisponde al tipo B della classificazione  
del Bloesch. Cfr. H. BLOESCH, Formen Attischer Schalen  
von Ezekias bis zum Ende des strengen Stils, Bern,  
1940**

RESTAURI:

ESEGUITI:

PROCEDIMENTI SEGUITI:

BIBLIOGRAFIA, INVENTARI:

F.M. DE JULIIS, Turi (Bari) in Studi etruschi, vol. XLI  
(serie III), Firenze, 1981, p. 473.

FOTOGRAFIE: SOPRINTENDENZA ARCHEOLOGICA

TARANTO

A.F.S. n° 27143 (BA) Cat.

DISEGNI:

ESAME DEI SITI E DEI TERRENI:

RIFERIMENTO OGGETTI DELLO STESSO COMPLESSO:

Inv. nn. 24309-24320; 24322-24341.

*Rosa De Francesco*  
Rosa De Francesco

COMPILATORE DELLA SCHEDA:

DATA: **30 NOV. 1983**

VISTO DEL FUNZIONARIO RESPONSABILE



ALLEGATI:

Io sottoscritto mi obbligo alla conservazione dell'oggetto descritto nel presente foglio secondo le norme della Legge 1° Giugno 1939, n. 1089 e Regolamento approvato con R. Decreto n. 363 del 30 Gennaio 1913; di conseguenza a non rimuoverlo dal posto che occupa, a non apportarvi modificazioni senza conseguire preventiva approvazione del Ministero dell'Istruzione, e a non menomarne in alcun modo il pubblico godimento.

DATA: .....

VISTO DEL SOPRINTENDENTE

FIRMA

AGGIORNAMENTI:

OSSERVAZIONI: **La tomba conteneva due deposizioni: la prima della I metà del V sec. a.C. (inv. nn. 24317; 24321; 24334); la seconda della metà del IV sec. a.C. (inv. nn. 24309-24312; 24315; 24324-24333; 24335-24337). Tra il V e il IV sec. a.C. si collocano i rimanenti pezzi.**

RIFERIMENTO VECCHIE SCHEDE: