

N. CATALOGO GENERALE	N. CATALOGO INTERNAZIONALE	MINISTERO PER I BENI CULTURALI E AMBIENTALI DIREZ. GEN. DELLE ANTICHITA' E BELLE ARTI		REGIONE	N.
16/00020321	ITA:	SOPRINTENDENZA ARCHEOLOGICA - TARANTO	63	PUGLIA	3

(5605241) Roma, 1975 - Ist. Poligr. Stato - S. (c. 1.000.000)

PROVINCIA E COMUNE: **BA-BARI**LUOGO DI COLLOCAZIONE: **Museo Archeologico** INV. **24523**OGGETTO: **Kothon a vernice nera**PROVENIENZA (rif. I.G.M.): **Turi (Pg 190, IV 80)**DATI DI SCAVO: **Proprietà Stano Rosa.** INV. DI SCAVO:  
(o altra acquisizione) **Scavi 23.5.80. Tomba 9**  
**(a fossa).**DATAZIONE: **Fine VI-inizi V sec. a.C.**ATTRIBUZIONE: **Fabbrica Italiota.**MATERIALE E TECNICA: **Argilla camoscio, ingubbiatura rosata.**  
**Vernice poco lucente in alcuni punti diluita e arrossata.**  
**Sovradipintura in azzurro. Modellato al tornio.**MISURE: **h. 8; diam. orlo 8; diam. piede 7,5.**STATO DI CONSERVAZIONE: **Sbrecature. Scheggiature. Incrostazioni.**  
**Vernice in parte evanida.**

CONSISTENZA ATTUALE DEL MATERIALE:

ESAME DEI REPERTI:

CONDIZIONE GIURIDICA: **Proprietà dello Stato**

NOTIFICHE:

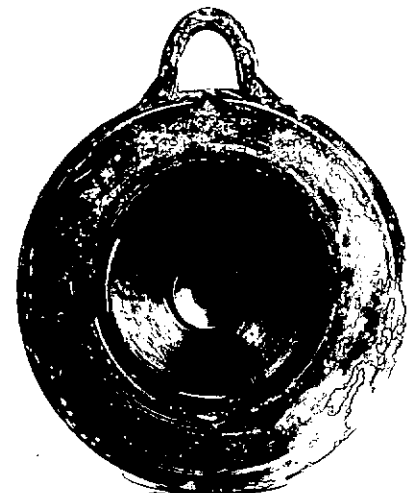

NEG. 27259-60

DESCRIZIONE: **Piede troncoconico cavo, corpo troncoconico con spalla obliqua a profilo convesso, orlo inflesso verticale, ansa a nastro rivolta leggermente in alto. Verniciati l'esterno del piede, la parte superiore del corpo, l'ansa, la spalla e l'orlo. Sulla spalla, due sottili fasce in azzurro. Sul fondo interno, una larga fascia e un circoletto verniciati.**

RESTAURI:

ESEGUITI:

PROCEDIMENTI SEGUITI:

BIBLIOGRAFIA, INVENTARI:

FOTOGRAFIE:

DISEGNI:

ESAME DEI SITI E DEI TERRENI:

RIFERIMENTO OGGETTI DELLO STESSO COMPLESSO:

Inv. nn. 24521-24522; 24524-24533.

*R. De Francesco*  
Rosa De Francesco

COMPILATORE DELLA SCHEDA:

DATA: **30 GIU. 1984**

VISTO DEL FUNZIONARIO RESPONSABILE:

*[Signature]*  
Dott. Palma Labellarte

ALLEGATI:

OSSERVAZIONI:

RIFERIMENTO VECCHIE SCHEDE:

Io sottoscritto mi obbligo alla conservazione dell'oggetto descritto nel presente foglio secondo le norme della Legge 1° Giugno 1939, n. 1089 e Regolamento approvato con R. Decreto n. 363 del 30 Gennaio 1913; di conseguenza a non rimuoverlo dal posto che occupa, a non apportarvi modificazioni senza conseguire preventiva approvazione del Ministero dell'Istruzione, e a non menomarne in alcun modo il pubblico godimento.

DATA: .....

VISTO DEL SOPRINTENDENTE

FIRMA

AGGIORNAMENTI: