

RA

CODICI

N. CATALOGO GENERALE	N. CATALOGO INTERNAZIONALE	 MINISTERO PER I BENI CULTURALI E AMBIENTALI DIREZ. GEN. DELLE ANTICHITA' E BELLE ARTI		REGIONE	N.
16/00020359	ITA:	SOPRINTENDENZA ARCHEOLOGICA - TARANTO	63	PUGLIA	28

(5605241) Roma, 1975 - Ist. Poligr. Stato - S. (c. 1.000.000)

PROVINCIA E COMUNE: **BA-BARI**LUOGO DI COLLOCAZIONE: **Museo Archeologico**INV. **24861**OGGETTO: **Olietta di impasto**PROVENIENZA (rif. I.G.M.): **Turi (Pg 190, IV SO)**

DATI DI SCAVO: **Proprietà Stano Rosa.** INV. DI SCAVO:
 (o altra acquisizione) **Scavi 24.5.80. Tomba 4**
(a sarcofago).

DATAZIONE: **Metà del V sec. a.C.**ATTRIBUZIONE: **Fabbrica indigena**MATERIALE E TECNICA: **Impasto nerastro. Modellata al tornio.**MISURE: **h. 8,4; diam. orlo 7,6; diam. base 4,7.**STATO DI CONSERVAZIONE: **Sbrecature all'orlo. Scheggiature. In
crostazioni.**

CONSISTENZA ATTUALE DEL MATERIALE:

ESAME DEI REPERTI:

CONDIZIONE GIURIDICA: **Proprietà dello Stato**

NOTIFICHE:

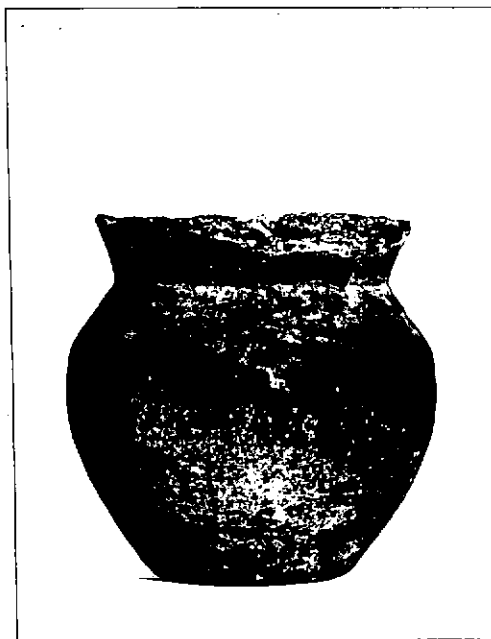

DESCRIZIONE: **Base piana, corpo ovoide, breve spalla
troncoconica, orlo obliquo estroflesso.**

NEG. 27209

RESTAURI:

ESEGUITI:

PROCEDIMENTI SEGUITI:

BIBLIOGRAFIA, INVENTARI:

FOTOGRAFIE:

DISEGNI:

ESAME DEI SITI E DEI TERRENI:

RIFERIMENTO OGGETTI DELLO STESSO COMPLESSO:

Inv. nn. 24534-24560; 24562-24568.

Rosa De Francesco
Rosa De Francesco

COMPILATORE DELLA SCHEDA:

DATA: **30 GIU. 1984**

VISTO DEL FUNZIONARIO RESPONSABILE: *M* Dott. Palma Labellarte

ALLEGATI:

OSSERVAZIONI:

RIFERIMENTO VECCHIE SCHEDE:

Io sottoscritto mi obbligo alla conservazione dell'oggetto descritto nel presente foglio secondo le norme della Legge 1° Giugno 1939, n. 1089 e Regolamento approvato con R. Decreto n. 363 del 30 Gennaio 1913; di conseguenza a non rimuoverlo dal posto che occupa, a non apportarvi modificazioni senza conseguire preventiva approvazione del Ministero dell'Istruzione, e a non menomarne in alcun modo il pubblico godimento.

DATA:

VISTO DEL SOPRINTENDENTE

FIRMA

AGGIORNAMENTI: