

RA

CODICI

N. CATALOGO GENERALE		N. CATALOGO INTERNAZIONALE		MINISTERO PER I BENI CULTURALI E AMBIENTALI DIREZ. GEN. DELLE ANTICHITA' E BELLE ARTI		REGIONE		N.	
16/00020360		ITA:		SOPRINTENDENZA ARCHEOLOGICA - TARANTO		63		PUGLIA	
PROVINCIA E COMUNE: BA-BARI		LUOGO DI COLLOCAZIONE: Museo Archeologico		INV. 24562		(5605241) Roma, 1975 - Ist. Poligr. Stato - S. (c. 1.000.000)			
OGGETTO: Pentolino "rituale" acromo		PROVENIENZA (rif. I.G.M.): Turi (Fg 190, IV SO)		DATI DI SCAVO: Proprietà Stano Rosa.		INV. DI SCAVO:			
				(o altra acquisizione) Scavi 24.5.80. Tomba 4					
				(a sarcofago).					
DATAZIONE: Metà del V sec. a.C.		ATTRIBUZIONE: Fabbrica indigena		MATERIALE E TECNICA: Impasto rossastro. Estesi annerimenti da fuoco. Modellato al tornio.					
MISURE: h. 7,9; diam. orlo 8,9.		STATO DI CONSERVAZIONE: Sbrecature all'orlo. Scheggiature. Incrostazioni.		DESCRIZIONE: Apodo, corpo emisferico depresso, spalla obliqua arrotondata, orlo svasato, ansa a nastro leggermente sormontante imposta verticalmente.					
CONSISTENZA ATTUALE DEL MATERIALE:		CONDIZIONE GIURIDICA: Proprietà dello Stato							
ESAME DEI REPERTI:		NOTIFICHE:		NEG. 27205					

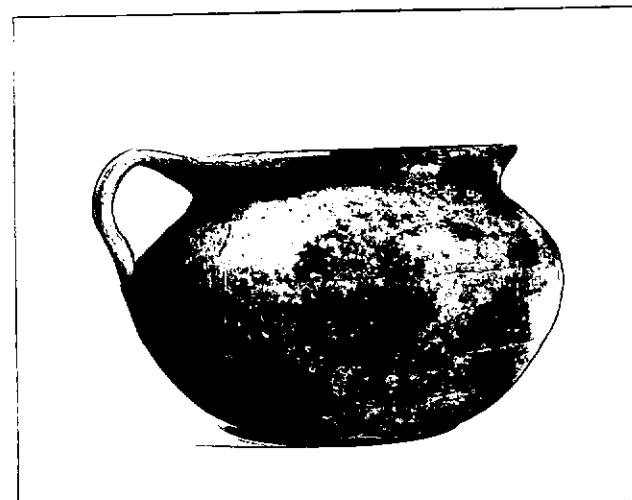

RESTAURI:

ESEGUITI:

PROCEDIMENTI SEGUITI:

BIBLIOGRAFIA, INVENTARI:

FOTOGRAFIE:

DISEGNI:

ESAME DEI SITI E DEI TERRENI:

RIFERIMENTO OGGETTI DELLO STESSO COMPLESSO:

Inv. nn. 24534-24561; 24563-24568.

Rosa De Francesco
Rosa De Francesco

COMPILATORE DELLA SCHEDA:

DATA: **30 GIU. 1984**

VISTO DEL FUNZIONARIO RESPONSABILE: */s/* Dott. Palma Labellarta

ALLEGATI:

OSSERVAZIONI:

RIFERIMENTO VECCHIE SCHEDE:

Io sottoscritto mi obbligo alla conservazione dell'oggetto descritto nel presente foglio secondo le norme della Legge 1° Giugno 1939, n. 1089 e Regolamento approvato con R. Decreto n. 363 del 30 Gennaio 1913; di conseguenza a non rimuoverlo dal posto che occupa, a non apportarvi modificazioni senza conseguire preventiva approvazione del Ministero dell'Istruzione, e a non menomarne in alcun modo il pubblico godimento.

DATA:

VISTO DEL SOPRINTENDENTE

FIRMA

AGGIORNAMENTI: