

N. CATALOGO GENERALE	N. CATALOGO INTERNAZIONALE	MINISTERO PER I BENI CULTURALI E AMBIENTALI DIREZ. GEN. DELLE ANTICHITA' E BELLE ARTI	REGIONE	N.
16/00020361	ITA:	SOPRINTENDENZA ARCHEOLOGICA - TARANTO	63 PUGLIA	30

(5605241) Roma, 1975 - Ist. Poligr. Stato - S. (c. 1.000.000)

PROVINCIA E COMUNE: **BA-BARI**

LUOGO DI COLLOCAZIONE: **Museo Archeologico** INV. **24563**

OGGETTO: **Pentolino "rituale" acromo**

PROVENIENZA (rif. I.G.M.): **Turi (Pg 190, IV SO)**

DATI DI SCAVO: **Proprietà Stano Rosa.** INV. DI SCAVO:
(o altra acquisizione) **Scavi 24.8.80. Tomba 4**
(a sarcofago).

DATAZIONE: **Metà del V sec. a.C.**

ATTRIBUZIONE: **Fabbrica indigena**

MATERIALE E TECNICA: **Argilla arancio non ben depurata. Estesi annerimenti da fuoco. Deformato dalla cottura. Modellato al tornio.**

MISURE: **h. 7,5; diam. orlo 8.**

STATO DI CONSERVAZIONE: **Scheggiature. Sbreccature. Incrostazioni.**

CONSISTENZA ATTUALE DEL MATERIALE:

ESAME DEI REPERTI:

CONDIZIONE GIURIDICA: **Proprietà dello Stato**

NOTIFICHE:

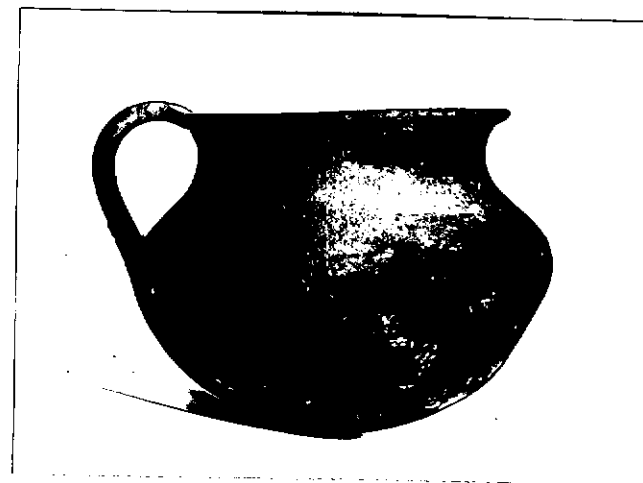

DESCRIZIONE: **Base a fondo convesso, corpo emisferico depresso, breve spalla fusa col corpo e con il collo cilindrico, orlo svasato, ansa a nastro leggermente serbante.** NEG. 27290

RESTAURI:

ESEGUITI:

PROCEDIMENTI SEGUITI:

BIBLIOGRAFIA, INVENTARI:

FOTOGRAFIE:

DISEGNI:

ESAME DEI SITI E DEI TERRENI:

RIFERIMENTO OGGETTI DELLO STESSO COMPLESSO:

Inv. nn. 24534-24562; 24564-24568.

Rosa De Francesco
COMPILATORE DELLA SCHEDA: *Rosa De Francesco*

DATA: 30 GIU. 1984

VISTO DEL FUNZIONARIO RESPONSABILE:

[Signature]
Dott. Palma Labellarte

ALLEGATI:

OSSERVAZIONI:

RIFERIMENTO VECCHIE SCHEDE:

Io sottoscritto mi obbligo alla conservazione dell'oggetto descritto nel presente foglio secondo le norme della Legge 1° Giugno 1939, n. 1089 e Regolamento approvato con R. Decreto n. 363 del 30 Gennaio 1913; di conseguenza a non rimuoverlo dal posto che occupa, a non apportarvi modificazioni senza conseguire preventiva approvazione del Ministero dell'Istruzione, e a non menomarne in alcun modo il pubblico godimento.

DATA:

VISTO DEL SOPRINTENDENTE

FIRMA

AGGIORNAMENTI: