



CODICI

16/00020372

ITA:

SOPRINTENDENZA ARCHEOLOGICA - TARANTO

63

PUGLIA

6

(56052411 Roma, 1975 - Ist. Poligr. Stato - S. (c. 1.000.000)

PROVINCIA E COMUNE: **BA-BARI**LUOGO DI COLLOCAZIONE: **Museo Archeologico** INV. **24579**OGGETTO: **Fibula ad arco semplice**PROVENIENZA (rif. I.G.M.): **Turi (Pg 190, IV 50)**DATI DI SCAVO: **Proprietà Stano Rosa.** INV. DI SCAVO:  
(o altra acquisizione) **Scavi 26.5.80. Tomba 5**  
**(a fossa).**DATAZIONE: **Fine VI-inizi V sec. a.C.**ATTRIBUZIONE: **Fabbrica apula**MATERIALE E TECNICA: **Bronzo.**MISURE: **Lungh. max. 6,5; h. max. 2.**STATO DI CONSERVAZIONE: **Ossidata. Incrostazioni.**

CONSISTENZA ATTUALE DEL MATERIALE:

ESAME DEI REPERTI:

CONDIZIONE GIURIDICA: **Proprietà dello Stato**

NOTIFICHE:

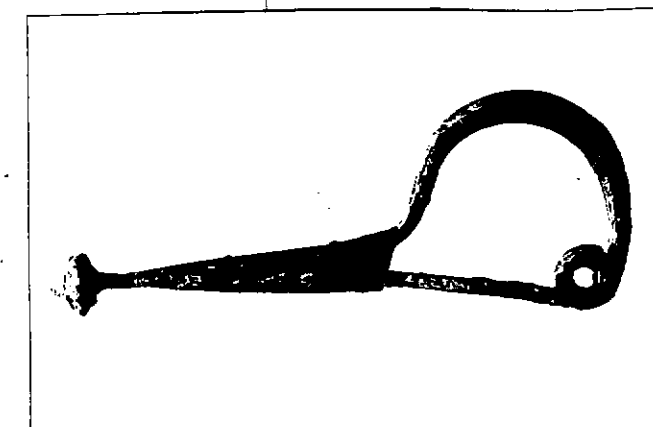
DESCRIZIONE: **Arco semplice, lunga staffa trapezoidale in lamina, dal bordo inferiore ripiegato per l'alloggiamento dell'ardiglione, desinente in una apofisi conica.**

NEG. 27179-80

RESTAURI:

ESEGUITI:

PROCEDIMENTI SEGUITI:

BIBLIOGRAFIA, INVENTARI:

R. De Francesco-F. Longo, Le fibule della Peucezia dal VI al IV sec. a.C., in Taras III, 1-2, 1983, p. 93, nota 49.

FOTOGRAFIE:

DISEGNI:

ESAME DEI SITI E DEI TERRENI:

RIFERIMENTO OGGETTI DELLO STESSO COMPLESSO:

**Inv. nn. 24569-24578; 24580-24584.**

*Rosa De Francesco*  
Rosa De Francesco

COMPILATORE DELLA SCHEDA:

DATA: **30 GIU. 1984**

VISTO DEL FUNZIONARIO RESPONSABILE:

*[Signature]*  
Dott. Palmà Labellarte

ALLEGATI:

OSSERVAZIONI:

RIFERIMENTO VECCHIE SCHEDE:

Io sottoscritto mi obbligo alla conservazione dell'oggetto descritto nel presente foglio secondo le norme della Legge 1° Giugno 1939, n. 1089 e Regolamento approvato con R. Decreto n. 363 del 30 Gennaio 1913; di conseguenza a non rimuoverlo dal posto che occupa, a non apportarvi modificazioni senza conseguire preventiva approvazione del Ministero dell'Istruzione, e a non menomarne in alcun modo il pubblico godimento.

DATA: .....

VISTO DEL SOPRINTENDENTE

FIRMA

AGGIORNAMENTI: