

RA

CODICI

N. CATALOGO GENERALE	N. CATALOGO INTERNAZIONALE	MINISTERO PER I BENI CULTURALI E AMBIENTALI DIREZ. GEN. DELLE ANTICHITA' E BELLE ARTI		REGIONE	N.
16/00020376	ITA:	SOPRINTENDENZA ARCHEOLOGICA - TARANTO	63	PUGLIA	10

PROVINCIA E COMUNE: **BA-BARI**

LUOGO DI COLLOCAZIONE: **Museo Archeologico**

INV. **24575**

OGGETTO: **Kylix skyphoidale a vernice nera**

PROVENIENZA (rif. I.G.M.): **Turi (Fg 190, IV SO)**

DATI DI SCAVO: **Proprietà Stano Rosa.** INV. DI SCAVO:  
(o altra acquisizione) **Scavi 28.5.80. Tomba 5**  
**(a fossa).**

DATAZIONE: **Fine VI-inizi V sec. a.C.**

ATTRIBUZIONE: **Fabbrica italiota**

MATERIALE E TECNICA: **Argilla camoscio con ingubbiatura arancio.**  
**Vernice abbastanza lucente con riflessi metallici. Model-**  
**lata al tornio.**

MISURE: **h. 7,7; diam. orlo 14,5; diam. piede 7,2.**

STATO DI CONSERVAZIONE: **Parte del corpo e dell'orlo di restau-**  
**ro. Vernice leggermente evanida. Scheggiature.**

CONSISTENZA ATTUALE DEL MATERIALE:

ESAME DEI REPERTI:

CONDIZIONE GIURIDICA: **Proprietà dello Stato**

NOTIFICHE:

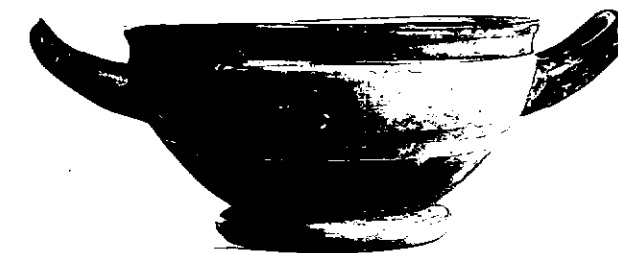

1975 - Ist. Poligr. Stato - S. (c. 1.000.000)

NEG. 27215-16

DESCRIZIONE: **Piede a cercine leggermente incavato con**  
**marginne superiore a profilo obliquo, corpo a profi**  
**lo convesso molto profondo, orlo leggermente svasa**  
**to con risega, anse a cordolo oblique verso l'alto.**  
**Verniciata in nero ad eccezione del tondello inter**  
**no, dell'esterno del piede e di una fascetta conti**  
**gua sul corpo. Risparmiate due fasce sul corpo,**  
**l'interno delle anse e una sottile fascia all'in**  
**terno dell'orlo.**

RESTAURI:

ESEGUITI:

PROCEDIMENTI SEGUITI:

BIBLIOGRAFIA, INVENTARI:

FOTOGRAFIE:

DISEGNI:

ESAME DEI SITI E DEI TERRENI:

RIFERIMENTO OGGETTI DELLO STESSO COMPLESSO:

**Inv. nn. 24569-24574; 24576+24584.**

*R. De Francesco*  
Rosa De Francesco

COMPILATORE DELLA SCHEDA:

DATA: **30 GIU. 1984**

VISTO DEL FUNZIONARIO RESPONSABILE: *[Signature]* Dott. Palma Labellarte

ALLEGATI:

OSSERVAZIONI:

RIFERIMENTO VECCHIE SCHEDE:

Io sottoscritto mi obbligo alla conservazione dell'oggetto descritto nel presente foglio secondo le norme della Legge 1° Giugno 1939, n. 1089 e Regolamento approvato con R. Decreto n. 363 del 30 Gennaio 1913; di conseguenza a non rimuoverlo dal posto che occupa, a non apportarvi modificazioni senza conseguire preventiva approvazione del Ministero dell'Istruzione, e a non menomarne in alcun modo il pubblico godimento.

DATA: .....

VISTO DEL SOPRINTENDENTE

FIRMA

AGGIORNAMENTI: