

N. CATALOGO GENERALE	N. CATALOGO INTERNAZIONALE	 MINISTERO PER I BENI CULTURALI E AMBIENTALI DIREZ. GEN. DELLE ANTICHITA' E BELLE ARTI	REGIONE	N.
16/00020378	ITA:		SOPRINTENDENZA ARCHEOLOGICA - TARANTO	63

PROVINCIA E COMUNE: **BA-BARI**

LUOGO DI COLLOCAZIONE: **Museo Archeologico** INV. **24573**

OGGETTO: **Brocchetta acroma**

PROVENIENZA (rif. I.G.M.): **Turi (Fg 190, IV 80)**

DATI DI SCAVO: **Proprietà Stano Rosa.** INV. DI SCAVO:
 (o altra acquisizione) **Scavi 26.5.80. Tomba 5**
(a fossa).

DATAZIONE: **Fine VI-inizi V sec. a.C.**

ATTRIBUZIONE: **Fabbrica indigena**

MATERIALE E TECNICA: **Argilla beige con ingubbiatura verdina
 non uniforme. Arrossamenti dovuti a cattiva cottura.
 Modellata al tornio.**

MISURE: **h. 7,5-9,4 all'ansa; diam. labbro 7; diam. piede 5.**

STATO DI CONSERVAZIONE: **Scheggiature. Incrostazioni calcaree.**

CONSISTENZA ATTUALE DEL MATERIALE:

ESAME DEI REPERTI:

CONDIZIONE GIURIDICA: **Proprietà dello Stato**

NOTIFICHE:

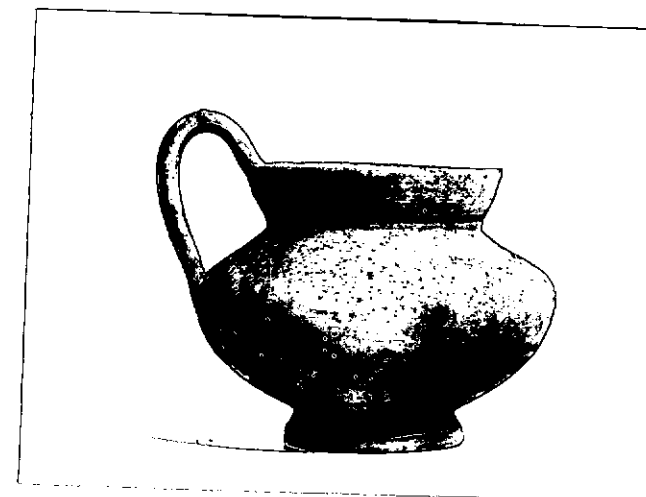

NEG. 27302

DESCRIZIONE: **Basso piede troncoconico, corpo biconico a profilo arrotondato nella parte inferiore, largo labbro espanso ed obliquo, ansa a nastro sormontante impostata da metà corpo al labbro.**

RESTAURI:

ESEGUITI:

PROCEDIMENTI SEGUITI:

BIBLIOGRAFIA, INVENTARI:

FOTOGRAFIE:

DISEGNI:

ESAME DEI SITI E DEI TERRENI:

RIFERIMENTO OGGETTI DELLO STESSO COMPLESSO:

Inv. nn. 24569-24572; 24574- 24584.

R. De Francesco
Rosa De Francesco

COMPILATORE DELLA SCHEDA:

DATA: **30 GIU. 1986**

VISTO DEL FUNZIONARIO RESPONSABILE:

[Signature]
Dot. Palma Labellarte

ALLEGATI:

OSSERVAZIONI:

RIFERIMENTO VECCHIE SCHEDE:

Io sottoscritto mi obbligo alla conservazione dell'oggetto descritto nel presente foglio secondo le norme della Legge 1° Giugno 1939, n. 1089 e Regolamento approvato con R. Decreto n. 363 del 30 Gennaio 1913; di conseguenza a non rimuoverlo dal posto che occupa, a non apportarvi modificazioni senza conseguire preventiva approvazione del Ministero dell'Istruzione, e a non menomarne in alcun modo il pubblico godimento.

DATA:

VISTO DEL SOPRINTENDENTE

FIRMA

AGGIORNAMENTI: