



CODICI

16/00011172

ITA:

SOPRINTENDENZA ARCHEOLOGICA DELLA PUGLIA - TARANTO

63

PUGLIA

(5605241) Roma, 1975 - Ist. Poligr. Stato - S. (c. 1.000.000)

PROVINCIA E COMUNE: BA - BARI

LUOGO DI COLLOCAZIONE: Museo archeologico

INV. 13506

OGGETTO: Olla indigena subgeometrica a decorazione monocroma

PROVENIENZA (rif. I.G.M.): -

DATI DI SCAVO:
(o altra acquisizione) -

INV. DI SCAVO: -

DATAZIONE: Fine del VI-V secolo a.C.

ATTRIBUZIONE: Fabbrica peucesia

MATERIALE E TECNICA: Argilla tenera rossastra con ingubbiatura rosa-
ta e decorazione in bruno diluito in rossastra; modellata al
tornio.

MISURE: Alt. 22,5; diam. base 9,5; diam. labbro 20,2.

STATO DI CONSERVAZIONE: Labbro scheggiato; qualche scrostatura super-
ficiale.

CONSISTENZA ATTUALE DEL MATERIALE: -

ESAME DEI REPERTI: -

CONDIZIONE GIURIDICA: Proprietà della Provincia di Bari

NOTIFICHE: -

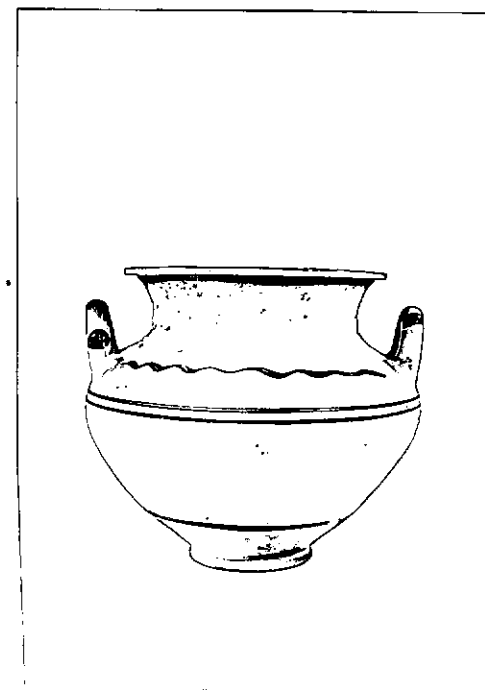

NEG. 10768-68

DESCRIZIONE: Base a cercine appena accennata, corpo globulare molto depresso con collo a profilo concavo e labbro espanso e piatto. Anse semianulari a cordone impostate verticalmente sulla spalla. Decorazione a fasce sottili con linea ondulata sulla spalla; tre spessi tratti sulle anse e grossa fascia all'interno del labbro. Per il tipo di decorazione si veda un esemplare simile dalla tomba 5 di Montescaglioso, datato al terzo venticinquennio del VI secolo a.C., in F.G. LO PORTO, *Civiltà indigena e penetrazione greca nella Lucania orientale*, in *Monumenti Antichi dei Lincei* (Serie miscellanea, vol. I-3), 1973, p. 187, tav. XXXV, 3:6.

RESTAURI:

ESEGUITI:

PROCEDIMENTI SEGUITI:

BIBLIOGRAFIA, INVENTARI:

FOTOGRAFIE: **SOPRINTENDENZA ARCHEOLOGICA**
TARANTO

A.F.S. n° 10458-9 Cat. Bari

DISEGNI:

ESAME DEI SITI E DEI TERRENI:

RIFERIMENTO OGGETTI DELLO STESSO COMPLESSO:

1

COMPILATORE DELLA SCHEDA:

Filomena Rossi

F. Rossi

DATA: Ottobre 1978

VISTO DEL FUNZIONARIO RESPONSABILE:

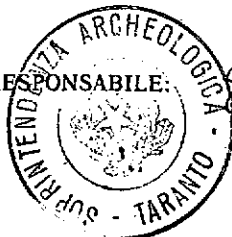

[Signature]

ALLEGATI:

Io sottoscritto mi obbligo alla conservazione dell'oggetto descritto nel presente foglio secondo le norme della Legge 1° Giugno 1939, n. 1089 e Regolamento approvato con R. Decreto n. 363 del 30 Gennaio 1913; di conseguenza a non rimuoverlo dal posto che occupa, a non apportarvi modificazioni senza conseguire preventiva approvazione del Ministero dell'Istruzione, e a non menomarne in alcun modo il pubblico godimento.

DATA:

VISTO DEL SOPRINTENDENTE

FIRMA

AGGIORNAMENTI:

OSSERVAZIONI:

All'atto dell'inventario nel cratere sono stati rinvenuti 13 pesi fittili da telaio.

RIFERIMENTO VECCHIE SCHEDE: