

RA

N. CATALOGO GENERALE

N. CATALOGO INTERNAZIONALE

MINISTERO PER I BENI CULTURALI E AMBIENTALI
DIREZ. GEN. DELLE ANTICHITA' E BELLE ARTI

REGIONE

N.

CODICI

16/00011173

ITA:

SOPRINTENDENZA ARCHEOLOGICA DELLA PUGLIA - TARANTO

63

PUGLIA

(5605241) Roma, 1975 - Ist. Poligr. Stato - S. (c. 1.000.000)

PROVINCIA E COMUNE: BA - BARI

LUOGO DI COLLOCAZIONE: Museo archeologico INV. 13507

OGGETTO: Kalathos indigeno subgeometrico a decorazione monocroma

PROVENIENZA (rif. I.G.M.): -

DATI DI SCAVO: - INV. DI SCAVO: -
(o altra acquisizione)

DATAZIONE: V secolo a.C.

ATTRIBUZIONE: Fabbrica peucezia

MATERIALE E TECNICA: Argilla dura arancio scuro con ingubbiatura
color sabbia chiaro e decorazione in bruno diluito in rosso-
stro;modellata al tornio.

MISURE: Alt. 16,6; diam. base 11,4; diam. labbro 25,7.

STATO DI CONSERVAZIONE: Sbreccature al labbro ed al piede; scheggia-
ture ed incrostazioni superficiali varie.

CONSISTENZA ATTUALE DEL MATERIALE: -

ESAME DEI REPERTI: -

CONDIZIONE GIURIDICA: Proprietà della Provincia di Bari

NOTIFICHE: -

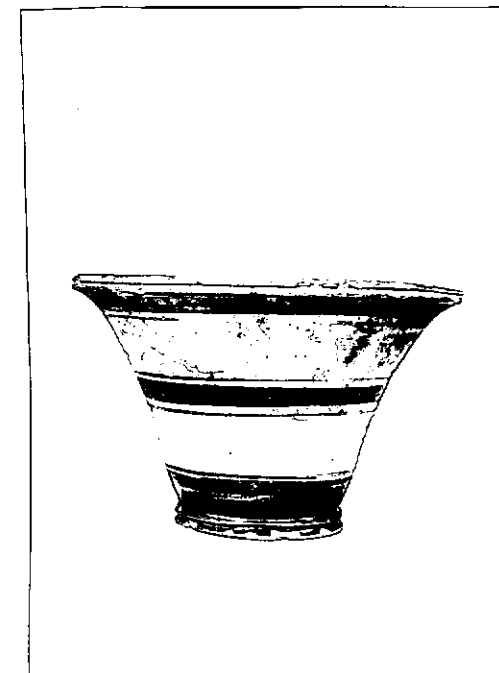

NEG. 10903-4

DESCRIZIONE: Base costituita da due elementi tronco-conici
sovrapposti, corpo svasato verso l'alto con orlo leg-
germente espanso e risegato al taglio.
Decorazione a fasce larghe accompagnate da linee sot-
tili.

RESTAURI:

ESEGUITI:

PROCEDIMENTI SEGUITI:

BIBLIOGRAFIA, INVENTARI:

FOTOGRAFIE: SOPRINTENDENZA ARCHEOLOGICA
TARANTO
A.F.S. n° 10903-4 Cat. Bari

DISEGNI:

ESAME DEI SITI E DEI TERRENI:

RIFERIMENTO OGGETTI DELLO STESSO COMPLESSO:

COMPILATORE DELLA SCHEDA: **Filomena Rossi**

f Rossi

DATA: **Ottobre 1978**

VISTO DEL FUNZIONARIO RESPONSABILE:



de Julius

ALLEGATI:

Io sottoscritto mi obbligo alla conservazione dell'oggetto descritto nel presente foglio secondo le norme della Legge 1° Giugno 1939, n. 1089 e Regolamento approvato con R. Decreto n. 363 del 30 Gennaio 1913; di conseguenza a non rimuoverlo dal posto che occupa, a non apportarvi modificazioni senza conseguire preventiva approvazione del Ministero dell'Istruzione, e a non menomarne in alcun modo il pubblico godimento.

DATA:

VISTO DEL SOPRINTENDENTE

FIRMA

AGGIORNAMENTI:

OSSERVAZIONI:

RIFERIMENTO VECCHIE SCHEDE: