



CODICI

16/00011183

ITA:

SOPRINTENDENZA ARCHEOLOGICA DELLA PUGLIA - TARANTO

63

PUGLIA

(5605241) Roma, 1975 - Ist. Poligr. Stato - S. (c. 1.000.000)

PROVINCIA E COMUNE: **BA - BARI**LUOGO DI COLLOCAZIONE: **Museo archeologico**INV. **13517**OGGETTO: **Kantharos subgeometrico a decorazione monocroma**

PROVENIENZA (rif. I.G.M.): -

DATI DI SCAVO: -  
(o altra acquisizione)

INV. DI SCAVO: -

DATAZIONE: **V secolo a.C.**ATTRIBUZIONE: **Fabbrica peucezia**MATERIALE E TECNICA: **Argilla tenera arancio con ingubbiatura chiara  
e decorazione in rossastro;modellata al tornio.**MISURE: **Alt. 13;alt.labbro 10,5;diam.base 5;diam.labbro 9,6.**STATO DI CONSERVAZIONE: **Molte incrostazioni;decorazione in qualche  
punto sbiadita.Piede scheggiato.**

CONSISTENZA ATTUALE DEL MATERIALE: -

ESAME DEI REPERTI: -

CONDIZIONE GIURIDICA: **Proprietà della Provincia di Bari**

NOTIFICHE: -

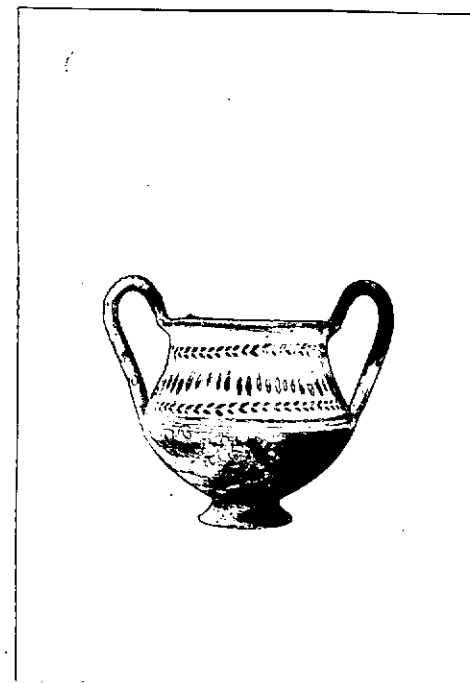
NEG. ~~10911-12~~DESCRIZIONE: **Piede tronco-conico a profilo leggermente concavo,  
corpo a profilo arrotondato nella parte inferiore e tronco-conico  
chiuso verso l'alto, breve labbro espanso;anse sopraelevate a na-  
stro spesso.****Coloritura rossastra sulla parte inferiore del corpo;su quella  
superiore serie di ovuli fra due rami d'alloro.All'interno del  
labbro serie di tratti e fascia rossastra.****Il kantharos indigeno è una forma molto diffusa nelle tombe del-  
la Peucezia dove compare spesso sopra o all'interno dell'olla,  
confermando in tal modo il suo valore di oggetto rituale(cfr.VON  
DUHN MESSERSCHMIDT, Italiche Gräberkunde, II, 1939, p.293 e nota 5).  
Fra i molti confronti per questo tipo si vedano esemplari dalla  
tomba 2 di Ceglie, nel Museo di Bari, dalla tomba 4 di Bari, sempre  
nello stesso Museo(M.GERVASIO in Japigia 1930, fig.4-5), in L.FORTI,  
Note sulla ceramica geometrica della Peucezia, in Archivio Storico  
Pugliese, 1974, p.131, tav. III, 11-12, VIII, 30 e X, 33.****Si vedano ancora due esemplari dalla tomba 7 di Timmari(Matera), da-  
tata al V secolo a.C., in D.ADAMESTEANU, Popoli Anellenici in Basili-  
cata, p.42, tav. VIII.**

RESTAURI:

ESEGUITI:

PROCEDIMENTI SEGUITI:

BIBLIOGRAFIA, INVENTARI:

SOPRINTENDENZA ARCHEOLOGICA  
FOTOGRAFIE: TARANTO  
A.F.S. n° 10911-12, Cat. Bari

DISEGNI:

ESAME DEI SITI E DEI TERRENI:

RIFERIMENTO OGGETTI DELLO STESSO COMPLESSO:



COMPILATORE DELLA SCHEDA: **Filomena Rossi**

*F. Rossi*

DATA: **Ottobre 1978**

VISTO DEL FUNZIONARIO RESPONSABILE



*Galipolus*

ALLEGATI:

Io sottoscritto mi obbligo alla conservazione dell'oggetto descritto nel presente foglio secondo le norme della Legge 1° Giugno 1939, n. 1089 e Regolamento approvato con R. Decreto n. 363 del 30 Gennaio 1913; di conseguenza a non rimuoverlo dal posto che occupa, a non apportarvi modificazioni senza conseguire preventiva approvazione del Ministero dell'Istruzione, e a non menomarne in alcun modo il pubblico godimento.

DATA: .....

VISTO DEL SOPRINTENDENTE

FIRMA

AGGIORNAMENTI:

OSSERVAZIONI:

RIFERIMENTO VECCHIE SCHEDE: