

RA

N. CATALOGO GENERALE

N. CATALOGO INTERNAZIONALE

MINISTERO PER I BENI CULTURALI E AMBIENTALI
DIREZ. GEN. DELLE ANTICHITA' E BELLE ARTI

REGIONE

N.

CODICI

16/00012505

ITA:

Soprintendenza Archeologica della Puglia-Taranto 63

PUGLIA

[5605241] Roma, 1975 - Ist. Poligr. Stato - S. (c. 1.000.000)

PROVINCIA E COMUNE: **Ba. Bari**LUOGO DI COLLOCAZIONE: **Museo Archeologico**

INV. 7609

OGGETTO: **Coppa apula**

PROVENIENZA (rif. I.G.M.):

DATI DI SCAVO: **Coll. Pelese 2065**
(o altra acquisizione)

INV. DI SCAVO:

DATAZIONE: **V sec. a.C.**ATTRIBUZIONE: **Ceramica peucezia a fasce**MATERIALE E TECNICA: **Argilla beige con decorazione monocroma
bruno - marrone diluito. Lavorata al tornio.**MISURE: **alt. 5,5; diam. piede 6,4; diam. orlo 20,5**STATO DI CONSERVAZIONE: **Qualche scheggiatura, decorazione un
pò abrasa, colore talora evanido.**

CONSISTENZA ATTUALE DEL MATERIALE:

ESAME DEI REPERTI:

CONDIZIONE GIURIDICA: **Proprietà della Provincia di Bari.**

NOTIFICHE:

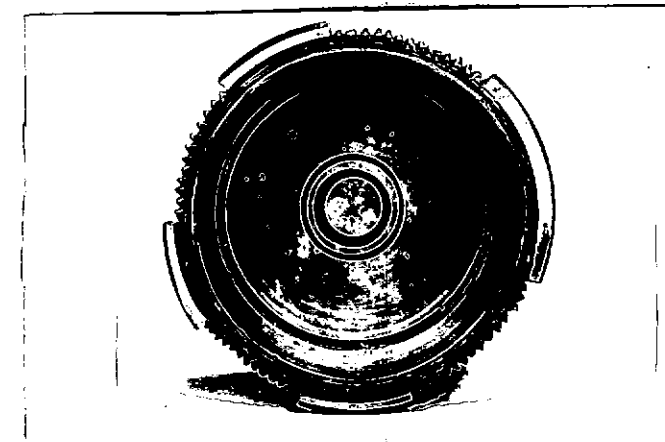
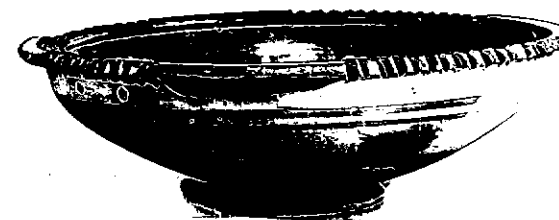

NEG. 20226 - 27

DESCRIZIONE:

Piede tronco-conico, vasca tronco-conica con pareti leggermente arrotondate, orlo con duplice scanalatura e con quattro alette piatte sporgenti, alternate a quattro elementi plastici dentellati. Esternamente dipinti piede e piccola zona contigua del corpo, verso l'alto due linee orizzontali parallele; all'interno orlo dipinto con fasciolina risparmiata sulla zona piatta, due coppie di cerchi concentrici: sulle pareti e al centro sul fondo.

RESTAURI:

ESEGUITI:

PROCEDIMENTI SEGUITI:

BIBLIOGRAFIA, INVENTARI:

SOPRINTENDENZA ARCHEOLOGICA
TARANTO

A.F.S. n° 20225-24 cat. Bari

DISEGNI:

ESAME DEI SITI E DEI TERRENI:

RIFERIMENTO OGGETTI DELLO STESSO COMPLESSO:

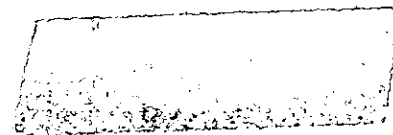
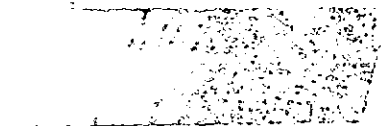

COMPILATORE DELLA SCHEDA: **Maria Michela Fiore - Amendola**

DATA: **31 Marzo 1981**

M. Michela Fiore



VISTO DEL FUNZIONARIO RESPONSABILE *km*

ALLEGATI:

OSSERVAZIONI:

RIFERIMENTO VECCHIE SCHEDE:

Io sottoscritto mi obbligo alla conservazione dell'oggetto descritto nel presente foglio secondo le norme della Legge 1° Giugno 1939, n. 1089 e Regolamento approvato con R. Decreto n. 363 del 30 Gennaio 1913; di conseguenza a non rimuoverlo dal posto che occupa, a non apportarvi modificazioni senza conseguire preventiva approvazione del Ministero dell'Istruzione, e a non menomarne in alcun modo il pubblico godimento.

DATA:

VISTO DEL SOPRINTENDENTE

FIRMA

AGGIORNAMENTI: