



16/00012849

ITA:

SOPRINTENDENZA ARCHEOLOGICA DELLA PUGLIA-
TARANTO

63

PUGLIA

Roma, 1975 - Ist. Poligr. Stato - S. (c. 1.000.000)

PROVINCIA E COMUNE **BA-BARI**LUOGO DI COLLOCAZIONE **Museo Archeologico**INV. **6403 a**OGGETTO **Lekane o pisside(?) apula a figure rosse**

PROVENIENZA (rif. I.G.M.):

DATI DI SCAVO: **Collezione Polese 227**
(o altra acquisizione)

INV. DI SCAVO:

DATAZIONE **Ultimo trentennio del IV sec. a. C.**ATTRIBUZIONE: **Tardo Apulo**MATERIALE E TECNICA: **argilla color sabbia, vernice nera.****Ingubbiatura arancio. Modellato al tornio.**MISURE: **Alt. max. 10,7. Coperchio: alt. 5,7; diam. orlo 11,5. Coppa: alt. 5,1; diam. piede 4; diam. orlo 10,4.**STATO DI CONSERVAZIONE: **Numerose scheggiature e scrostature (soprattutto sulla coppa); sovradd. evanida e caduta in alcuni punti; incrostazioni; coppa quasi interamente interessata da macchie di cottura.**

CONSISTENZA ATTUALE DEL MATERIALE:

ESAME DEI REPERTI: -

CONDIZIONE GIURIDICA **Proprietà della Provincia di Bari.**

NOTIFICHE: -

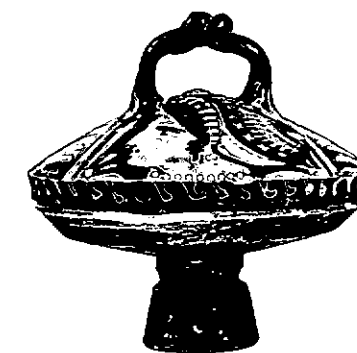

NEG. 19855-56-57

DESCRIZIONE:

Coppa: piede troncoconico con profonda scanalatura sull'elemento di raccordo cilindrico; vasca a pareti oblique; labbro leggermente obliquo, arretrato per l'alloggiamento del coperchio. Irregolarmente risparmiato l'interno del piede.

Coperchio: labbro leggermente concavo e rientrante, ispessito al margine inferiore; spalla obliqua leggermente convessa con al centro un tondello con cerchietto concentrico, a rilievo; ansa longitudinale costituita da due bastoncini fusi agli attacchi e con nodo erculeo al centro.

Sulla spalla, due teste di profilo verso sinistra, con sakkos, stephane radiata, orecchini, collana; negli angoli liberi, in basso e a destra in alto, foglie sfr-

RESTAURI:

ESEGUITI:

PROCEDIMENTI SEGUITI:

BIBLIOGRAFIA, INVENTARI:

FOTOGRAFIE:

SOVRINTENDENZA ARCHEOLOGICA

TARANTO

n° 19855-56 cat. 54-Band

DISEGNI:

ESAME DEI SITI E DEI TERRENI:

RIFERIMENTO OGGETTI DELLO STESSO COMPLESSO:



COMPILATORE DELLA SCHEDA: *Anna Stella Dongiovanni*

DATA: - 7 APR. 1981

Anna Stella Dongiovanni

VISTO DEL FUNZIONARIO RESPONSABILE:



ALLEGATI: N. 1 allegato

Io sottoscritto mi obbligo alla conservazione dell'oggetto descritto nel presente foglio secondo le norme della Legge 1° Giugno 1939, n. 1089 e Regolamento approvato con R. Decreto n. 363 del 30 Gennaio 1913; di conseguenza a non rimuoverlo dal posto che occupa, a non apportarvi modificazioni senza conseguire preventiva approvazione del Ministero dell'Istruzione, e a non menomarne in alcun modo il pubblico godimento.

DATA:

VISTO DEL SOPRINTENDENTE

FIRMA

AGGIORNAMENTI:

OSSERVAZIONI:

RIFERIMENTO VECCHIE SCHEDE:

RA	N. CATALOGO GENERALE	N. CATALOGO INTERNAZIONALE	 MINISTERO PER I BENI CULTURALI E AMBIENTALI DIREZ. GEN. DELLE ANTICHITA' E BELLE ARTI	
	16/00012849	ITA:	SOPRINTENDENZA ARCHEOLOGICA DELLA PUGLIA - TARANTO	63
	ALLEGATO N.1..... (segue descrizione)			
(5605243) Roma, 1975 - Ist. Poligr. Stato - S. (c. 200.000)				
<p>angiate con ritocchi puntiformi. Contrapposte e alternate alle due teste femminili, palmette delimitate lateralmente da linee.</p> <p>Decorazione accessoria: sono risparmiati l'interno del coperchio, la parte inferiore interna degli attacchi dell'ansa ed una porzione contigua sulla spalla, in corrispondenza. Sul labbro, onda.</p>				