



16/00012857

ITA:

SOPRINTENDENZA ARCHEOLOGICA DELLA PUGLIA-
PARANTO

63

PUGLIA

(5605241) Roma, 1975 - Ist. Poligr. Stato - S. (c. 1.000.000)

PROVINCIA E COMUNE:

BA-BARI

LUOGO DI COLLOCAZIONE:

Museo Archeologico

INV. 6426 e

OGGETTO:

Lekythos apula a figure rosse

PROVENIENZA (rif. I.G.M.):

DATI DI SCAVO:

(o altra acquisizione) Collezione Polese 261

INV. DI SCAVO:

DATAZIONE:

Seconda metà del IV sec. a. C.

ATTRIBUZIONE:

Medio-Tardo Apulo

MATERIALE E TECNICA:

argilla rosata, vernice nera; ingubbiatura arancio. Modellato al tornio.

MISURE:

Alt. 11; diam. piede 3,6; diam bocca 3,8

STATO DI CONSERVAZIONE:

Il pezzo, fratturato al collo, è stato riattaccato; ansa di restauro; lesione sulla fronte; incrostazioni; vernice arrossata; scheggiature.

CONSISTENZA ATTUALE DEL MATERIALE:

ESAME DEI REPERTI:

CONDIZIONE GIURIDICA:

Proprietà della Provincia di Bari

NOTIFICHE:

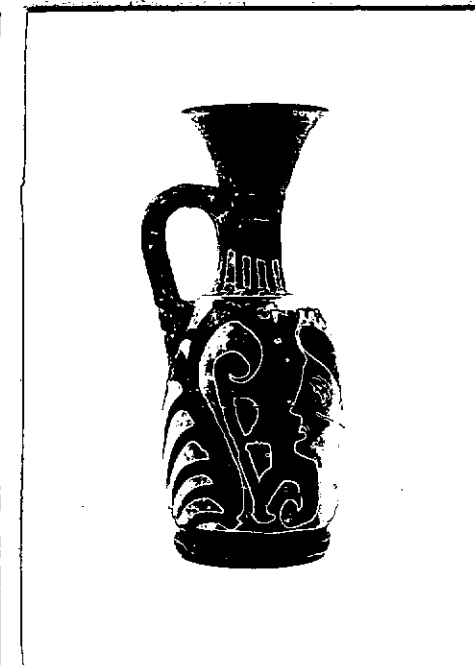

NEG. 19884-85

DESCRIZIONE:

Piede a cercine incavato con taglio leggermente obliquo; corpo cilindrico a profilo convesso, rastremato verso l'alto e separato da una leggerissima risega dal collo a profilo concavo come il bocchello; collo e bocchello sono separati da una leggerissima risega.

Sulla fronte, testa femm. di profilo verso sinistra, con kekryphalos.

Decorazione accessoria: fascia risparmiata al margine inf. del piede (del quale è irregolarmente risparmiato anche il taglio); zona risparmiata alla base del collo, sul retro, insieme ad una porzione irregolare sulla spalla e sul collo, in corrispondenza. Alla base del collo, bastoncelli; sul retro, palmetta tra coppie di girali con foglie interposte.

RESTAURI:

ESEGUITI:

PROCEDIMENTI SEGUITI:

BIBLIOGRAFIA, INVENTARI:

FOTOGRAFIE:

SOPRINTENDENZA ARCHEOLOGICA
TARANTO

S. n° 19883-84 cat Bari

DISEGNI:

ESAME DEI SITI E DEI TERRENI:

RIFERIMENTO OGGETTI DELLO STESSO COMPLESSO:

COMPILATORE DELLA SCHEDA: *Anna Stella Dongiovanni*

DATA: **7 APR. 1981**

Anna Stella Dongiovanni

VISTO DEL FUNZIONARIO RESPONSABILE:



ALLEGATI:

Io sottoscritto mi obbligo alla conservazione dell'oggetto descritto nel presente foglio secondo le norme della Legge 1° Giugno 1939, n. 1089 e Regolamento approvato con R. Decreto n. 363 del 30 Gennaio 1913; di conseguenza a non rimuoverlo dal posto che occupa, a non apportarvi modificazioni senza conseguire preventiva approvazione del Ministero dell'Istruzione, e a non menomarne in alcun modo il pubblico godimento.

DATA:

VISTO DEL SOPRINTENDENTE

FIRMA

AGGIORNAMENTI:

OSSERVAZIONI:

RIFERIMENTO VECCHIE SCHEDE: