



16/00012890

ITA:

SOPRINTENDENZA ARCHEOLOGICA DELLA PUGLIA

63

PUGLIA

(5605241) Roma, 1975 - Ist. Poligr. Stato - S. (c. 1.000.000)

PROVINCIA E COMUNE:

BA-BARI

LUOGO DI COLLOCAZIONE:

Museo Archeologico

INV. 22170

OGGETTO:

Lekytes con decorazione a fasce

PROVENIENZA (rif. I.G.M.):

Conversano (Pg 190, IV NE)DATI DI SCAVO:
(o altra acquisizione)**Contrada S. Bartolomeo
Scavi 1956.**

INV. DI SCAVO: -

DATAZIONE:

III quarto del IV sec. a.C.

ATTRIBUZIONE:

Fabbrica indigena

MATERIALE E TECNICA:

Argilla camoscio. Decorazione in bruno.

MISURE:

h. max. 8,5.

STATO DI CONSERVAZIONE:

Orlo e ansa frammentati. Incrostazioni.

CONSISTENZA ATTUALE DEL MATERIALE: -

ESAME DEI REPERTI: -

CONDIZIONE GIURIDICA:

Proprietà dello Stato

NOTIFICHE: -

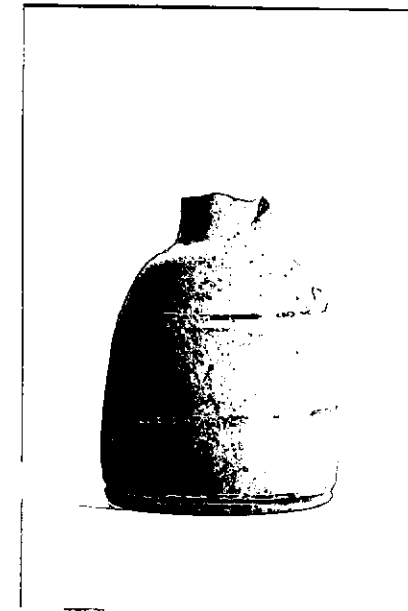

NEG. 22180

DESCRIZIONE:

**Piede appena accennato, corpo ovoidale
rastrenato verso l'alto. Decorazione a
linee orizzontali in bruno sul corpo.**

RESTAURI:

ESEGUITI:

PROCEDIMENTI SEGUITI:

BIBLIOGRAFIA, INVENTARI:

V. L'ABBATE, Norba e i centri antichi nel territorio di Conversano, Bari, 1979, p.172, n.q, fig.80,q.

FOTOGRAFIE:

1.F.S. n° 22180 - Bari

DISEGNI:

ESAME DEI SITI E DEI TERRENI:

RIFERIMENTO OGGETTI DELLO STESSO COMPLESSO:

Inv. 22153-22169; 22171-22180.

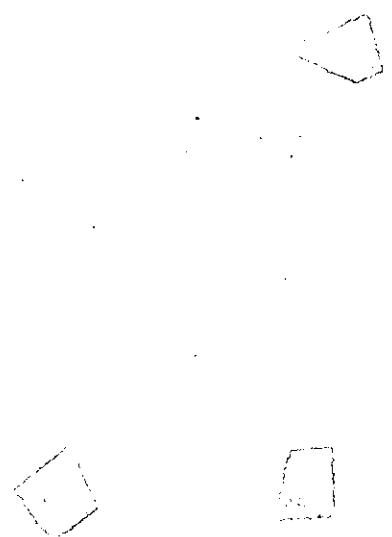

COMPILATORE DELLA SCHEDA: **Rosa De Francesco R. De Francesco**

DATA: **30/11/81**

VISTO DEL FUNZIONARIO RESPONSABILE: *f.rom*

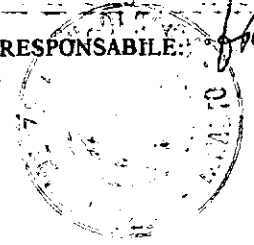

ALLEGATI:

OSSERVAZIONI:

RIFERIMENTO VECCHIE SCHEDE:

Io sottoscritto mi obbligo alla conservazione dell'oggetto descritto nel presente foglio secondo le norme della Legge 1° Giugno 1939, n. 1089 e Regolamento approvato con R. Decreto n. 363 del 30 Gennaio 1913; di conseguenza a non rimuoverlo dal posto che occupa, a non apportarvi modificazioni senza conseguire preventiva approvazione del Ministero dell'Istruzione, e a non menomarne in alcun modo il pubblico godimento.

DATA:

VISTO DEL SOPRINTENDENTE

FIRMA

AGGIORNAMENTI: